

【資料5】

情報発信について

まちの内外に届く情報発信のための取組内容

仕組み&ステップ

①

復興まちづくり情報の
やさしい記事発信

仕組み&ステップ

②

プレスネットワークの構築

仕組み&ステップ

③

市民参加型の連携発信

仕組み&ステップ

④

まちの編集室の開催

スマホからも閲覧できるオンライン周知(litlink)

人吉市まちづくり情報

令和2年7月の球磨川豪雨災害からの復興に取り組む熊本県人吉市。「人吉市まちづくりデザイン会」もっと見る

▼始まっています人吉の社会実験▼
実施予定期間 ~11/9 (日)
コアアクションMONTH 10/1(水) ~11/9 (日)

HITONOWA ACTION スケジュール

10/1-11/9 コアアクション MONTH

中川原エリア

- 9月~11/9(日) 中川原公園 開放
- 9月~12/26(日) 雑草刈りテラス
- 9/6(土) 夜のピクニック
- 10/9(木) おくちんち祭り(国体記念)
- 10/11(土) 中川原公園に泊まろう!
- 10/12(日) 雑草刈りマルシェ
- 10/12(日) 雑草刈りオクトーバーフェスト
- 10/12(日) 小さな森づくりワークショップ
- 10/25(土) 20:00 ありはしむるば
- 10/26(日) MIZBERVO 人吉会議
- 11/9(日) よきこい祭り大観
- 9/13(金)~10/25(土) あかりの社会実験 大観
- 10/31(木)~11/9(日) あかりの社会実験 中川原公園

青井エリア

- 10/1(水)~1/18(日) 青井阿蘇神社周辺の空間再編
- 10/1(水)~1/18(日) あかりの社会実験 青井阿蘇神社周辺・金刀比羅宮
- 10/28(水)~1/18(日) あかりの社会実験 球磨川~青井阿蘇神社参道

交流・文化エリア

- 8/2(土)~10/31(金) まちなかサードプレイス ひとはこ広場、泥城治水歴史など

城跡エリア

- 9月~11/30(日) 人吉城歴史館前の歩行者天国化 滞在空間設置
- 10/18(土)~11/30(日) 城跡周辺の散策路設置
- 10/11(土) 音楽フェス Rural Act 25
- 10/18(土) 移動ふれあい動物園

HITONOWA ACTION AKARI

人吉あかりの社会実験

2025年9月19日 (金) ~ 11月9日 (日)
青井エリアは1月18日 (日) まで

4エリアでの実施情報はこちら

Let's Try くまがわアクティビティ!!
2025.9.27 SAT 10.19 SUN

アクティビティごとに各日それぞれ5回開催受付 *予約制/各回定員あり (先着順)
10:00 / 11:00 / 12:00 / 13:00 / 14:00

球磨川の大自然を舞台にアクティビティを体験できる2日間!
お好きなコンテンツを選んでのお申し込みはもちろん、3種類ずつ組み合わせる予約も可能です。小学生から大人まで一緒に楽しめ!

■料金 ①ゾープ: 10分500円 (定員3名)
②テントサウナ: 1時間2,000円 (定員5名)
③SUP: 1時間3,000円 (定員10名)

ご予約は右のQR先のフォームから以下の内容をご明記ください。
●参加人数 ●ご希望のコンテンツとそれぞれの日時
お電話でのお申し込みは090-2394-9098まで。

「Rural Act'25」参加者20組限定! (事前申込制・先着順)

中川原公園に泊まろう!
2025.10.11 SAT 中川原公園

チェックイン 10.11 (土) 9:00~16:00
チェックアウト 10.12 (日) 9:00 完全撤収

音楽フェス「Rural Act'25」の開催に合わせ、中川原公園を参加者限定でキャンプサイトとして実証開

音楽フェス Rural act'25~10月15日(日)まで開催中~

「中川原公園に泊まろう!」
音楽フェス会場から徒歩5分、一泊限りのキャンプ場
泊まりたい人募集中!

2025.10.11 SAT
場所: 中川原公園
(熊本県人吉市新町16-2)

スマホやPCからも閲覧できるデジタル閲覧機能の活用



街をつなぐ、つながる、つなげていく

ちいき本棚

▼スマホ版

▶PC版





➡X (456フォロー)

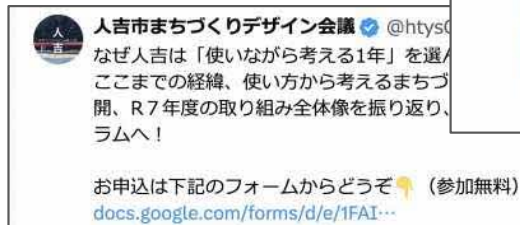

動画にて担い手インタビュー配信 (YouTube、Instagram)



人吉市まちづくりデザイン会議

@人吉市まちづくりデザイン・チャンネル登録者数 14人・7本の動画

熊本県人吉市の「人吉市まちづくりデザイン会議」から、まちのみなさんと応援し...さらに表示

city.hitoyoshi.lg.jp、他 4 件のリンク

チャンネル登録



①駅前写真展



②中川原公園開放



③ひとはこ図書館



④滞留空間設置



⑤ベンチワークショップ



⑥わくわく川遊び



⑦熊本人吉まちの編集室



⑧中川原公園に泊まろう！



⑨球磨焼酎オクトーバーフェスト



⑩球磨川マルシェ



⑪Rural Act '25



⑫人吉城跡周辺の散策路設置



⑬城見デッキ・城見櫓設置



⑭人吉あかりの社会実験



⑮おおはしひろば



⑯球磨川テラス



⑰妖漫画館

仕組み&ステップ

2

プレスネットワークの構築

プレスリリース配信による記者クラブ 12社との連携

+

個別メディアへのプレスリリース配信

20媒体以上、50件以上の掲載

NHK 熊本日日新聞、人吉新聞、毎日新聞、西日本新聞、読売オンライン、Yahoo!ニュース、FNNプライムオンライン、Deal Magazine、熊本おでかけ情報、駅探LOCAL、オールクマモト、SPIICE(イープラス) 熊本県観光サイト、Festival Lifem、TKU熊本、福岡ふかぼりメディア「さきっとー」

報道関係者各位 2025年7月18日 人吉市まちづくりデザイン会議

人吉市まちづくり社会実験 HITONOWA ACTION

「ひとよし街なか ひとほこ図書館」 8/2 (土) から期間限定オープン!

人吉市では「人吉市まちなかグランドデザイン推進アクションプラン」で描いた未来をつくる社会実験「HITONOWA ACTION」を実施しています。その一環として、中心市街地地区では肥後銀行人吉支店1階ホールを活用し、まちの人と観光客がともに立ち寄るサードプレイスとして「ひとよし街なか ひとほこ図書館」が期間限定でオープンします。

ぜひ、御社メディアでのご紹介、ご取材・ご報道のほどお願い申し上げます。

■ ひとほこ図書館とは?

ひとほこオープン50人が選書した1000冊以上の本を子どもから大人まで誰でも自由に読むことができる図書館。人吉の街なかにも初めて登場する「本のある居場所」です。会場内には快適な読書スペースや自習スペースも設け、憩いのなかの涼み処（熱中症予防休憩所）としてもご利用いただけます。

■ 開催期間

令和7年8月2日 (土) ~ 10月31日 (金)
9:00 ~ 18:00 (閉館日なし)

■ 場所

肥後銀行人吉支店1階ホール (人吉市九日町82-1)

■ ひとほこ図書館の楽しみ方

- 入館・利用 無料
- 本の貸し出し
- 本棚から自由に手に取って読んでみてください。貸し出しはしていませんので、会場内でゆっくりお楽しみください。
- おしゃべりもOK
- 雨天に配慮いただければ会場も自由です。
- 学びのコーナー
- 各種イベント開催
- 飲食について

【1/2】

【人吉市まちづくり社会実験に関するお問い合わせ】
人吉市 産業政策部 産業支援課 まちづくり推進係
0966-22-2111 (代表番号)

※本企画は、人吉市まちづくりデザイン会議が市民・事業者のみならずともとらえる社会実験「HITONOWA ACTION」の一環として実施するものです。

人吉市まちづくり情報
BitLink(ビットリンク)

【2/2】

「ひとよし街なか ひとほこ図書館」で世代や子どもたちが気軽に集える居場所

活気ある居場所が実現していることか否かわからないよう、低未利用地を活用し、なかでも「まちの人と観光客の両方が立ち寄る社会実験」として実施することで、得られます。

街のみならずともとらえる社会実験。街が予定されています。実験による機能的設計詳細へと活かされ、描いた風景をつくり出し共有されるだけでなく、具体的な文化など、実践の基盤となることで、まよ目的としています。

まちづくりデザイン会議
まちづくりデザイン会議からの情報発信は、市民会議に参加する情報発信専門家メンバーと市民の意見交換に繋がる各担当による連携チームで行われています。

各種SNSをまとめたリンクはこちら▶

【1/1】

報道関係者各位 2025年7月22日 人吉市まちづくりデザイン会議

人吉市まちづくり社会実験 HITONOWA ACTION

人吉球磨で初の野外音楽フェス「Rural Act 25」 10/11 (土) 人吉城跡にて開催!

■ ジャンルを越えた人気アーティスト

DJ ダイノジ
お笑いコンビとして始。エンタメ要素も豊富。大地氏のパフォーマンスも期待。

イシイモモコ
アコースティックシンセ。船野将臣主催でデビュー。

奇妙礼太郎
1998年に音楽アーティストとしてデビュー。多数のCM歌唱。

Yogee New Waves
2014年にデビュー。アルバムでの活躍が注目を集めた。

■ Rural Act 25の最新情報

公式ウェブサイト: <https://ruralact.com>
公式Instagram: <https://www.instagram.com/ruralact25/>
公式Twitter: <https://www.twitter.com/ruralact25/>
プレス素材はこちらから: <https://k.pd/23ag8>

【QRコード】
公式ウェブサイト 公式Instagram

■ 会場へのアクセス

JRと高速バスをご利用の場合:
JR「新八代駅」より高速バス「BSSみやま号」
・「人吉」で下車 (停車あり)
・乗車後、タクシーで人吉城跡の広場まで約10分

自家用車をご利用の場合:
・鹿児島空港より「つばめエアポートライナー」
・「あゆの里」駅までバスで下車、徒歩約5分

お車をご利用の場合:
・九州自動車道「人吉IC」より約10分
・臨時駐車場あり (臨時駐車場は随時公式HPで更新)
※イベント開催時は混雑緩和のため、公共交通機関をご利用ください。

【1/1】

報道関係者各位 2025年7月22日 人吉市まちづくりデザイン会議

人吉市まちづくり社会実験 HITONOWA ACTION

人吉球磨で初の野外音楽フェス「Rural Act 25」 10/11 (土) 人吉城跡にて開催!

地域の未来を拓く。音楽の力で再生の歩み出すフェス。それが「Rural Act (田舎者が起こす奇跡)」。人吉城跡での開催に、多岐で音楽アーティストの出演が決定しています。本企画は「人吉市まちなかグランドデザイン推進アクションプラン」社会実験「HITONOWA ACTION」の一環として開催いたします。

ぜひ、御社メディアでのご紹介、ご取材・ご報道のほどお願い申し上げます。

■ 開催日時

2025年10月11日 (土)
開場 9:00 / 開演 11:00 / 終演 19:00
※雨天決行、荒天中止

■ 開催場所

人吉城跡ふるさと歴史の広場 (熊本県人吉市藤町18-4)
■主催: 一般社団法人さきLABO / Rural Act実行委員会
■後援: 人吉市

■ チケット発売 (イープラス)

2025年7月22日 (火) 10:00から販売開始!
一般・学生: 6,600円、小人 (小・中学生): 3,500円
<https://enplus.jp/sf/detail/4362030001-P0030001>
※予定枚数に達し次第受付終了となります。

【1/1】

仕組み&ステップ

3

市民参加型の連携発信

まちの担い手(企画実施者)による発信

社会実験におけるイベント告知は、実施チームによるチラシ作成と配布が行われた



SNS上での担い手と市民、来街者による発信

公式アカウント、社会実験に取り組み担い手、来場者や来街者が双方にSNS機能を使うことで市民参加型で発信。一部紹介。

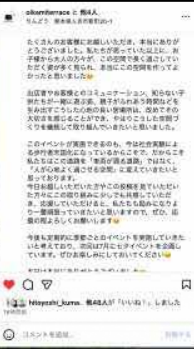

仕組み&ステップ

4

まちの編集室の開催

市民型メディア3媒体を編集員に任命

人吉のまちについての継続した発信活動を行い、読者としてのファンを持つ市民型メディア3媒体を編集員として任命。復興まちづくりの情報発信にて連携を行う。

▼委嘱を受けた3媒体



- さるかんね?人吉球磨(web)
観光・体験・まち歩きの入りに口になる、人吉球磨のおでかけガイド。
- 人吉球磨めし(Instagram)
ごはんがおいしいまち人吉球磨の“今日食べたい”を届ける食特化アカウント。
- 人吉球磨チャンネル(web)
人吉球磨の「いま」を深掘りするストーリーメディア。

人 熊本人吉まちの編集室



「まちの編集室」を開催

R7年度は全5回にて「まちの編集室」を開催し、編集室メンバーへの、復興まちづくりの取組や進捗を共有。共有を行うことで、より具体的情報の発信連携につとめるとともに、まちの人にとって等身大でわかりやすい情報の発信に取り組んだ。

第1回 @まちなかサードプレイス



第2回 @くまりば



第3回 @立山商店



第4回 @青井阿蘇神社周辺空間



第5回 @立山ギャラリー

人 熊本人吉まちの編集室

「まちの編集室」のまちづくり取材



人 熊本人吉まちの編集室

編集員による発信

人吉球磨チャンネル @HitokumaCH

光に包まれた夜の人吉城跡と球磨川河畔が、いつもより少しだけ「おしゃれな居場所」に変わっていた夜。
“復興”という言葉だけではなく、「まちの今」を優しく照らす光の実験。
そして、これからさらに変わるこの街の夜景が楽しみです。
▼アンケートへのご協力お願いいたします
docs.google.com/forms/d/e/1FAI...
#人吉まちづくり社会実験 #HITONOWAACTION #あかりの社会実験



人吉球磨チャンネル @HitokumaCH · 20時間

10月25日～26日、熊本県人吉市の大橋一帯が“歩行者天国”として開放され、名付けて「#おおはしひろば」が開催されました。当日は、コーヒー焙煎ワークショップから、読書や星空観察、ダンスショー、ファッションイベントまで、幅広いプログラムが実施され、参加者それぞれが思いの「ひろば時間」を楽しんでいました。
#熊本 #人吉 #イベント



1 1 91 2,081



さるかんね?人吉球磨|グルメ・観光 @sarukanne_hk · 10月7日

人吉城址の草が刈られ、城壁がきれいに見えるようになっています！
城壁に面する胸川沿いの小道は社会実験で歩行者天国になっているので、今ならすっきりとした城壁を見ることができますよ！
#人吉観光



21 126 2,323

さるかんね?人吉球磨|グルメ・... @sarukanne_... · 10月21日

社会実験で人吉中心部の水辺の雰囲気が変わっています。普段とは違う雰囲気なので、ぶらっと街中散歩におすすめです
HASSENBA近くの城見デッキ(画像1～2)
球磨川テラス胸川沿い(画像3)
球磨川テラスあゆの里裏(画像4)
#人吉イベント



13 47 1,482

熊本人吉まちの編集室

まちなかシェアサイクル広報企画

google map

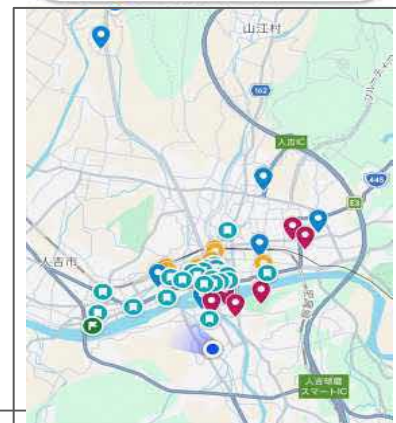

Litlink



note



noteへ記事連動



X



Instagram

人 熊本人吉まちの編集室

まちなかシェアサイクル広報企画

▼まちの編集室の紹介投稿(Xより引用)

あなたがリポストしました

人吉球磨チャンネル @HitokumaCH · 1月23日

シェアサイクルは #夏目友人帳 のモデル地めぐりにもすごく便利です🚲
#天狗橋 周辺や #田町菅原天満宮 など、道が細い場所も“自転車ならスッと入れて”安心感🌟
駐車場所を探す手間も少なく、まちの空気を感じながら巡るのが最高。
さらに表示



人吉まちづくりデザイン会議 @htysCityDesign · 1月23日

シェアサイクルで人吉を巡ろう🚲🌟
by 熊本人吉まちの編集室📖

人吉球磨の魅力を知り尽くした3メディア、
『人吉球磨チャンネル @HitokumaCH』 『人吉球磨めし』 『さるかん...』
さらに表示

あなたがリポストしました

さるかんね？人吉球磨 | グルメ・観光 @sarukanne_hk · 1月23日

私たち3人がおすすめする電動シェアサイクルでの観光ルート&プランが公開されました！

人吉でシェアサイクルを借りて、ぜひまわってみてくださいね！

#人吉観光

人吉まちづくりデザイン会議 @htysCityDesign · 1月23日

シェアサイクルで人吉を巡ろう🚲🌟
by 熊本人吉まちの編集室📖

人吉球磨の魅力を知り尽くした3メディア、
『人吉球磨チャンネル @HitokumaCH』 『人吉球磨めし』 『さるかん...』
さらに表示



by 人 熊本人吉まちの編集室