

広報ひとよし

お知らせ版

市役所 (代表)
☎22-2111

No.917

6.15
Jun/2010

HITOYOSHI City Public Relations

お知らせ

INFORMATION

子ども手当の現況届は
6月30日までに提出を

子ども手当を受給している方は、現況届を6月30日(水)までに市福祉課へ提出してください。届け出を忘れると手当の支給が停止されますので、ご注意ください。該当される方には、書類を郵送しています。

申請に必要なもの 印かん、厚生年金の方は健康保険被保険者証、そのほか必要に応じて提出する書類があります。
問合せ 市福祉課児童福祉係



障害基礎年金
受給者の方へ

障害基礎年金を引き続き受けるためには、毎年指定された月の末日までに「年金受給権者現況届」を提出する必要があります。

提出しないと、年金の支払いが一時止まる場合がありますので、ご注意ください。

提出期限 年金証書に記載されている年金コードが「6350」または、「2650」の方は7月末日

それ以外の方は「誕生月の末日」

提出先 市保険年金課国保年金係②番窓口

現況届が届きましたら、必要事項を記入し、提出してください。診断書を提出する必要がある方は、医師に記入してもらってから提出してください。住所や氏名の変更で現況届が提出期限の2週間前になっても届かない場合は、お尋ねください。

問合せ 八代年金事務所(☎0965-356123)、または市保険年金課国保年金係

インターネット公売のお知らせ

市税滞納処分で差し押さえた動産を公売します。

Yahoo!JAPAN官公庁オークションで入札を行います。

参加申込

6月30日(水) 午後1時～

7月12日(月) 午後11時

入札実施(せり売り方式)



7月16日(金) 午後1時～

7月19日(月) 午後11時
※入札に参加するには、公売物件ごとの参加申込が必要です。詳しくはサイト上にあるヘルプをご覧ください。左記へおたずねください。公売の売却代金は滞納市税に充てられます。滞納税が公売前に完納された場合には、該当物件の公売を中止することがあります。

問合せ 市納税課納税係

うおくむ・はあと

7月のご案内

時間 いずれも午前10時～11時30分(センターは午前9時から午後5時まで利用できます)

【年齢別活動日】

場所 うおくむ・はあと

6日(火) 2歳児

(水に触れよう)

7日(水) 1歳児(〃)

9日(金) 0歳児(〃)

13日(火) 親子エアロビクス

20日(火) 異年齢児活動日

(小麦粉粘土遊び)

【特別行事・出前保育など】

22日(木) 特別行事 「子ども」の発達について(講師 市保健センター保健師) 場所はお問い合わせください。

27日(火) 出前保育

(場所: 城跡公園)

申込・問合せ

市子育て支援センター「うおくむ・はあと」(さざなみ保育園内) (☎7177)



主な内容

CONTENTS

- ・参議院議員通常選挙の投票が行われます… P 2～3
- ・町内嘱託員紹介…………… P 4
- ・みんなで受けよう 特定検診… P 5

カルチャーパレス	☎243310	水道局	☎25497
スポーツパレス	☎21688	石野公園	☎26700
保健センター	☎28420	人吉城歴史館	☎22324

参議院議員通常選挙

投票日

7/11(日)

※6月11日時点の情報による日程です。

動かそう
その一票で

世の中を

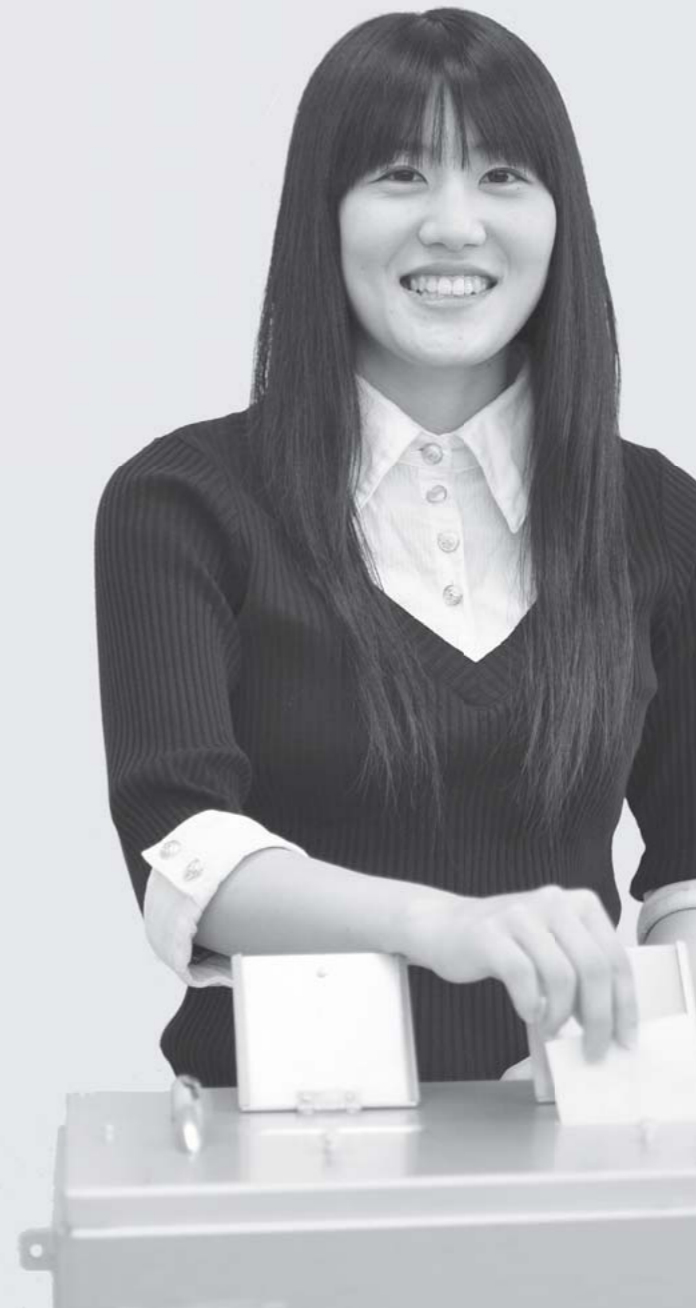

本市で投票ができる方

①投票日現在で、満20歳以上の方（平成22年7月12日までに生まれた方）
②平成22年3月23日までに本市で住民票を作成（住民登録）した方で、引き続き本市に住所がある方
※平成22年3月24日以降にほかの市町村から転入された方は、もと住んでいた市町村で投票または期日前投票、不在者投票ができます。

入場券を郵送します

投票に行くときは、各自切り取ってお持ちください。もし、忘れた場合は、投票所の受付で再交付を受けてください。

投票の順序と方法

①熊本県選出議員選挙（投票用紙＝薄い黄色）
「候補者名」を書いてください。
②比例代表選出議員選挙（投票用紙＝白色）
「候補者名」か「政党名」を

書いてください。※候補者名で投票するときは、誤って①熊本県選出議員選挙の候補者名を書かないように注意してください。

投票所での同伴

投票される本人以外の方は投票所には出入りできません。ただし、投票される本人と同伴する幼児や投票管理者が認められた体の不自由な方を同伴しての出入りはできます。

期日前投票

選挙権がある方で、投票日に次のような理由で投票ができない方は、期日前投票ができます。

また、投票所では、視力が弱い方の点字投票や、病気がけがで自書できない方の代理投票もできます。

期日前投票対象者

①投票日当日に仕事（家事・学業・地域行事を含む）や冠婚葬祭などの予定がある方
②投票日当日に旅行やレジャーなどで、自分が住んでいる投票区の区域外に滞在する予定がある方

日時と場所

◆期間 6月25日（金）～7月10日（土）
◆時間 午前8時30分～午後8時
◆場所 市役所別館大会議室

投票方法

受付で宣誓書を受け取り、宣誓書に列挙されている事由の中から該当するものを選択し、受付に提出してから投票用紙を請求してください。印鑑は不要です。また、投票所入場券をお持ちください。

不在者投票

名簿登録地以外の市町村での不在者投票や、病氣入院中の方で、指定施設での不在者投票ができます。

郵便による不在者投票

身体に重度の障がいがある方で、次の要件に該当する方は、郵便による不在者投票が

できます。新たにこの制度を利用する方は、郵便等投票証明書の交付申請が必要です。

◆身体障害者手帳をお持ちの方

①両下肢、体幹の障害、移動機能障害が1級もしくは2級
②心臓、じん臓、呼吸器、ぼうこう、直腸、小腸の障害が1級もしくは3級

③免疫の障害が1級から3級

◆戦傷病者手帳をお持ちの方

①両下肢、体幹の障害で特別項症から第2項症まで

②心臓、じん臓、呼吸器、ぼうこう、直腸、小腸の障害が特別項症から第3項症まで

◆介護保険被保険者証の要介護状態区分が「要介護5」と記載されている方

開票

◆期日 7月11日（日）
◆時間 午後9時10分開始
◆場所 スポーツパレス大アリーナ

問合せ

市選挙管理委員会事務局
（☎22-2111内線5301）

投票所と投票時間

投票区	投票所名	投票時間	投票区	投票所名	投票時間
1	北願成寺町公民館	午前7時～午後8時	14	田野活性化センター	午前7時～午後6時
2	鬼木町内会館		15	西瀬小学校鹿目分校	
3	東小学校1年生ホール		16	大塚小学校	
4	紺屋町会館		17	木地屋町公民館	午前7時～午後8時
5	駒井田町会館		18	東間小学校西側ホール	
6	瓦屋町修成館		19	大畑コミセン	午前7時～午後6時
7	井ノ口町公民館		20	岳寿館	
8	青井幼稚園講堂		21	総合福祉センター大会議室	午前7時～午後8時
9	下林町前村町内会館		22	中原コミセン	
10	中原小学校屋内運動場		23	蓑野町公民館	
11	上原田地区活性化センター		24	希望ヶ丘学園	
12	西瀬コミセン		25	大野町公民館	
13	カルチャーパレス1階展示場				

※投票所は入場券に記載されています。よく確認してからお出かけください。

みんなで受けよう各種健診 ～検診車があなたの地域に出向きます！

各種健診の種類	特定健康診査	ヤング健康診査	後期高齢者健康診査	胸部レントゲン検診	大腸がん検診
	対象者	40～74歳の国民健康保険加入者	19～39歳の方	後期高齢者医療被保険者	19歳以上の方
内容	身体測定、腹囲測定、検尿、血圧、血液検査など	身体測定、腹囲測定、検尿、血圧、血液検査など	身体測定、検尿、血圧、血液検査など	・胸部レントゲンの読影 ・喀痰検査 (ハイリスク者のみ ^{注1})	便潜血検査
料金	2,500円(70歳以上の方=800円)	2,500円	800円	・読影=500円 ・読影+喀痰検査=1,300円	700円
携行品	問診票、健康保険証、健診料	問診票、健診料	問診票、健康保険証、健診料	問診票、検診料	問診票、検診料、便容器
料になる方	○平成21年度市民税が非課税世帯の方 ○生活保護世帯の方		生活保護世帯の方	○後期高齢者医療被保険者証をお持ちの方 または高齢者受給者証をお持ちの方 ○平成21年度市民税が非課税世帯の方 ○生活保護世帯の方	

注)1 1日の平均喫煙本数×喫煙年数が600以上の方。

期 日	時 間	会 場	対 象 町 内
6月30日(水)	9:00～11:00	大畑コミセン	上田代町、下田代町、大野町、矢岳町
	13:00～15:00		大畑町・柴笠、大畑麓町・小川内
7月1日(木)	9:00～11:00	保健センター	西間上町
	13:00～15:00		浪床町、七地町、上原町、富ヶ尾町
2日(金)	9:00～11:00	西瀬コミセン	上薩摩瀬町、下薩摩瀬町
	13:00～15:00		上戸越町、下戸越町
3日(土)	9:00～11:00	西瀬コミセン	宝来町、相良町、矢黒町、鹿目町、中神町段山
	13:00～15:00		下城本町、上永野町、下永野町
4日(日)	9:00～11:00	保健センター	東間上町
	13:00～15:00		東間下町
5日(月)	9:00～11:00	東西コミセン	北願成寺町、南願成寺町
	13:00～15:00		
6日(火)	9:00～11:00	東西コミセン	七日町、五日町、九日町、二日町、大工町、鍛冶屋町、紺屋町
	13:00～15:00		上新町、下新町、上青井町、中青井町、下青井町
7日(水)	9:00～11:00	東西コミセン	鬼木町
	13:00～15:00		
8日(木)	9:00～11:00	中原コミセン	上原田町全部、上林町一区・二区
	13:00～15:00		下林町前村・仮屋・二区、中林町、温泉町
9日(金)	9:00～11:00	中原コミセン	下原田町堀・羽田・上野・西門・嵯峨里
	13:00～15:00		中神町馬場・段・城本・大柿・小柿、下原田町瓜生田
10日(土)	9:00～11:00	中原コミセン	下原田町荒毛
12日(月)	9:00～11:00	東西コミセン	瓦屋町
	13:00～15:00		
13日(火)	9:00～11:00	東西コミセン	合ノ原町、井ノ口町
	13:00～15:00		城本町、駒井田町
14日(水)	9:00～11:00	東西コミセン	鶴田町
	13:00～15:00		南泉田町、北泉田町
15日(木)	13:00～15:00	下漆田町公民館	上漆田町、下漆田町、東漆田町
16日(金)	9:00～11:00	東間コミセン	蟹作町、赤池原町、赤池水無町・外園
	13:00～15:00		藪野町、古仏頂町、木地屋町
17日(土)	9:00～11:00	大塚小学校	田野町、東大塚町・桑木津留、西大塚町・高仁田
	13:00～15:00	保健センター	土手町、灰久保町、新町、老神町、寺町、南町、田町、麓町、原城町、中城町
18日(日)	9:00～11:00	保健センター	西間下町
	13:00～15:00		
19日(月)	9:00～11:00	保健センター	全町内
	13:00～15:00		

まだ申し込まれていない方で受診希望の方や質問などがある方はご連絡ください。

【問合せ】 市保健センター健康増進係 (☎24-8010)

町内嘱託員&町内会長嘱託員連合会役員紹介

平成22年度の1年間、広報配布や緊急の連絡など市と町内をつなぐ仕事などでお世話になる町内嘱託員と役員の方をご紹介します。(敬称略)

【連合会会長】 宮川康幸(上青井町)

【副会長】 吉田力(鍛冶屋町)、豊永國良(西間下町)、木野博行(大畑町)、萩原哲治(下薩摩瀬町)、大柿友一(中神町段)

【書記】 中村良郎(中青井町) 【会計】 白石信雄(瓦屋町)

【監査】 永田進(永野町)、須恵太郎(南願成寺町)



宮川 康幸

町内会長嘱託員連合会会長

平成22年度 町内嘱託員一覧

町内会名	氏 名	新規	町内会名	氏 名	新規	町内会名	氏 名	新規
上新町	宮田正信	★	浪床町	黒木一宇		永野町	永田進	
下新町	松村三喜		七地町	多田彰範		上戸越町	西征生	★
南願成寺町	須恵太郎	★	藪野町	那須春巳		下戸越町	平田尚基	
北願成寺町	井上亮二		蟹作町	右田忠幸		鹿目町	山本安幸	
南泉田町	中山英志		赤池原町	東辰記		上林町一区	新村則幸	★
北泉田町	芋園孝之		赤池水無町	赤池志農夫		上林町二区	大坪次則	
鬼木町	和田成生		赤池水無町外園	赤池富昭		中林町	久保田正勝	★
七日町	中村五十治		古仏頂町	源嶋正人		下林町前村	前村敏夫	
五日町	市花眞澄		木地屋町	小倉義教		下林町仮屋	西隆男	
二日町	田部定志		東大塚町桑木津留	宮川義信		下林町二区	山下三郎	
九日町	花房繁	★	東大塚町	島津清弘		温泉町	橋本茂	
大工町	宮本重喜		西大塚町	元田義弘		中神町城本	白川四郎	
紺屋町	淵木精二		西大塚町高仁田	村上毅		中神町大柿	才尾弘太郎	
鍛冶屋町	吉田力		田野町	元田隆雄		中神町小柿	永田一雄	
新町	永井陸雄		上漆田町	上村休		中神町段	大柿友一	
麓町	椎屋明義		下漆田町	稲田八郎	★	中神町段山	松江勝人	
南寺町	赤坂忠勇		東漆田町	東公	★	中神町馬場	三木茂	
田町	原口英一		上田代町	杉本仙一	★	下原田町瓜生田	柳瀬龍義	
井ノ口町	小坂孝幸		下田代町	横峯一征	★	下原田町西門	田中和夫	
合ノ原町	岡本芳一		大畑町	木野博行		下原田町堀	堀久雄	
瓦屋町	白石信雄		大畑町柴笠	松本廣志	★	下原田町荒毛	橋本秀人	
鶴田町	川野秀信		大畑町麓	木野賢侍	★	下原田町羽田	柳瀬昌弘	
城本町	城本雄二		大畑町小川内	河野齊可		下原田町上野	井福伸弘	
駒井田町	井手三郎	★	大野町	山田覺		下原田町嵯峨里	深水廣孝	
上青井町	宮川康幸		矢岳町	大杉寅喜		上原田町上原	高見清隆	
中青井町	中村良郎		宝来町	山口眞一		上原田町牛塚	牛塚修一	★
下青井町	小澤強		矢黒町	土屋歳明		上原田町尾崎	羽田誓	
西間上町	犬童俊次	★	相良町	羽月朝一		上原田町菖蒲	菖蒲龍郎	
西間下町	豊永國良		上薩摩瀬町	村口隆		上原田町馬草野	馬草賢志	★
東間上町	佐無田護		下薩摩瀬町	萩原哲治		上原田町尾曲	尾曲義秋	
東間下町	丸尾勝正	★	下城本町	小谷坂喜				

※★印の方は、本年度から新しく町内嘱託員になられた方です。

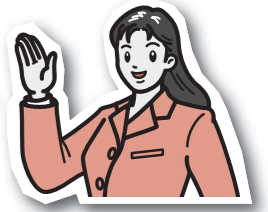

年金保険料の追納をしませんか？

保険料の免除や若年者納付猶予、学生納付特例を受けた期間は、10年前までさかのぼって納めること（追納）ができます*。これらの期間は、保険料を全額納付したときに比べて受け取る年金額が少なくなるため、年金額を満額に近づけるためにも生活に余裕ができたときは納めるようにしましょう。

ただし、保険料の免除や若年者納付猶予、学生納付特例を受けた年度から起算して3年目以降に保険料を追納する場合には、承認を受けた当時の保険料額に経過期間に応じた加算額が上乗せされます。

平成22年度に追納する場合の金額は次のとおりです。

*一部免除を受けた場合は、免除を受けた分以外の保険料を納付している場合に限りです

承認を受けた月の年度	追納額（1か月）		承認を受けた月の年度	追納額（1か月）			
	全額免除	半額免除		全額免除	半額免除	1/4免除	3/4免除
平成12年度	15,770円	-	平成17年度	14,220円	7,110円	-	-
平成13年度	15,180円	-	平成18年度	14,260円	7,130円	3,560円	10,690円
平成14年度	14,590円	7,300円	平成19年度	14,300円	7,150円	3,570円	10,720円
平成15年度	14,360円	7,180円	平成20年度	14,410円	7,200円	3,600円	10,810円
平成16年度	14,180円	7,090円	平成21年度	14,660円	7,330円	3,660円	10,990円

*追納は保険料の免除を受けた期間の古い月から納めることになっています。ただし保険料の免除と学生納付特例を受けた期間の両方がある場合は、どちらを先に納めるか選択することができます。

問合せ 市保険年金課国保年金係（☎22-2111内線1221）

地域包括支援センターだより

人吉市地域包括支援センターが平成18年4月に設立されて、今年で5年目を迎えました。市民の皆様に、より身近に感じていただくため、これから1年間にわたっていろいろとご紹介します。

人吉市地域包括支援センターとは

高齢者の皆さんが、住み慣れたところでいきいきと安心して暮らせるように、保健師・看護師・介護支援専門員（ケアマネジャー）・社会福祉士などの専門職が連携し、さまざまな面から総合的に支援しています。



総合相談について

日常生活に関するさまざまな相談をお受けします。相談方法は、自宅にお伺いする訪問、電話、市役所への来所などがあります。いろいろな関係機関・組織などと連携し、相談内容の支援をします。高齢者の方を中心とし、市民の皆さんが自分らしくいきいきと暮らせることを目指しています。

問合せ 人吉市地域包括支援センター（市高齢者支援課内）
（☎22-2111内線1235・1236、FAX24-9536）

農業者のための 公的な積立年金 **農 業 者 年 金** に加入しましょう

ゆとりある生活がしたい。そんな老後の不安を支援する強い味方が農業者年金です。

農業者年金のメリット

長期に安定した積立年金

農業者なら誰でも加入
国民年金1号被保険者・60歳未満

保険料は自由に決められる
2万～6万7千円まで

税 制 上 の 優 遇

80歳まで保証の終身年金
途中死亡でも80歳までの分を支給保証

担い手には保険料助成
保険料の約2割～5割の額を助成

問合せ 市農業委員会（☎22-2111内線5181・5182）
JAくま人吉支所（☎28-3030内線1）

第1回人吉市公売会開催



市では徴収対策の強化を図るため、市税・国保税などの徴収のために差し押さえた動産を公売します。購入希望の方はお問い合わせください。

期日 6月26日（土）
時間 午後1時から
（開場11時正）

*指示があるまで物件を確認できません

場所 スポーツパレス小アリーナ
公売物件 酒類・電化製品外
150点予定

公売方法 入札方式
当日必要なもの

①印かん（認印で可・法人の場合は代表者印）

②購入代金（入札金額）

③本人確認ができるもの
（運転免許証、健康保険証など）

④委任状
（代理人が入札する場合のみ）

※注意 公売前に滞納税が完納になった差し押さえ物件については公売中止になります。

問合せ 市納税課（☎22111内線1162・1164）

障がい者の方の自動車免許取得・自動車改造を助成します

障がいを持つ方の社会参加を促進するため、自動車運転免許証を取得する際の費用の一部や、ご自身が所有する自動車の改造にかかる費用を助成します。

対象者 市内居住者で、自動車運転免許証の取得や自らが所有する自動車を改造することで、社会参加が見込まれる方(改造については所得制限があります)

助成額

【免許証の取得】10万円を限度として、費用の3分の2を助成

【改造】10万円を限度として助成

注意 申請前に教習所などに通ったり、改造を行った場合は助成の対象になりません。また、予算の範囲で助成しますので、予算がなくなり次第締め切ります。

人吉市教育委員会 定例会が傍聴できます

平成22年第7回定例会を次のとおり開催します。希望される場合は傍聴ができます。

期日 6月25日(金)
時間 午後1時30分から
会場 市役所別館2階203会議室

教科書展示会

本年度は、現在小学校で使用している教科書を見直す年です。市教育委員会では、来年度から使用する教科書の選定にあたり、「教科書展示会」を開催します。ぜひご覧いただき、ご意見をお寄せください。

展示期間 6月18日(金)～7月1日(木)

※各施設の休館日などを除く
会場 人吉西小学校、カルチャーパレス、あざざり町商工コミュニティセンター(ポッポ館)、多良木町多目的研修センター、五木村役場
時間 午前9時～午後5時
問合せ 市学校教育課

堤防刈草を配布します

対象者 人吉球磨に住所のある個人・企業(五木村を除く)
配布期間 6月～10月
申込方法 ハガキまたはFAXで住所、氏名、電話番号、使用目的(堆肥・飼料など)、

希望の数量(2トトラック約10台分など)、受け取り方法(現地引き取りや運搬希望)を明記し、お申し込みください。

申込締切 6月25日(金)
申込・問合せ 国土交通省八代河川国道事務所人吉出張所(〒868-0007 人吉市下青井町1-2324、FAX 27918)

7月1日から 市民プールオープン

日時 昼間 7月1日(木)～8月31日(火)
午前9時30分～正午
午後1時～4時30分
※7月4日、8月8日(両日午前中)と7月8日、8月21日、22日は使用できません。
★夜間 7月10日(土)～8月14日(土)
午後6時～9時
料金 幼児・小学生 昼間80円 夜間100円
中学生 昼間110円 夜間150円
高校生以上 昼間150円 夜間210円

日独交流事業 ホストファミリー募集

日本スポーツ少年団日独交流事業の実施にともない、ドイツスポーツ少年団員(シニアリーダー)をホームステイ(民泊)で受け入れることになりました。そこで、ホストファミリーを引き受けていただけるご家庭を募集します。

期間 8月2日(月)～6日(金) 4泊5日
募集軒数 9軒(原則として1軒につき1人・謝金有り)
募集締切 6月30日(水)
申込・問合せ 市社会教育課 スポーツ振興係

「親子のふれあい行事(バス旅行)」参加者募集

バス旅行を通して、母子・父子のふれあいを深め、ほかの家族との楽しい仲間づくり・思い出づくりをしませんか?
期日 7月18日(日) 日帰り
対象者 母子・父子家庭の親子
定員 60人(先着順)
内容 阿蘇ミルク牧場(阿蘇郡西原村)で、アイスクリム作り体験など



募集 INVITATION 犬童球溪顕彰音楽祭 個人コンクール予選出場者募集

日ごろの練習の成果を試してみませんか。
日時 【独奏部門】 小学生の部 8月21日(土) 午前9時から 中学生の部 8月21日(土) 午後1時から 高校生の部 8月21日(土) 午後2時から
【独唱部門】 中学生の部 8月22日(日) 午後1時30分から 高校生の部 8月22日(日) 午前10時から
場所 カルチャーパレス大

参加料 1家族500円
申込方法 市福祉課備え付けの申込書に記入し、申し込みください。
申込締切 7月2日(金)
申込・問合せ 市福祉課児童福祉係

試験 TEST

防衛省職員採用 III種試験

受験資格 平成元年4月2日～平成5年4月1日生まれの方
試験区分 一般事務、電気、機械、土木、建築
一次試験 9月26日(日)
試験地 熊本市ほか
受付期間 7月1日(木)～20日(火)
問合せ 九州防衛局総務課 人事係(092-48318815)

介護支援専門員 実務研修受講試験

受験資格 原則として、保健、医療、福祉の分野で通算5年(一部10年)以上の実務経験を有する方
試験日 10月24日(日)
会場 熊本学園大学、熊本大学

ホール 募集対象 小学生～高校生
参加料 無料
申込方法 市文化振興課(人吉城歴史館内) 備え付けの申込用紙に記入し、提出してください。
※詳細についてはお問い合わせください

スマイルフェスタ ボランティアスタッフ募集

期日 8月29日(日)
時間 午前10時～午後3時
場所 スポーツパレス大アリーナ
仕事内容 ステージイベント、ゲームコーナー、かえっこパザール(不要になったおもちゃのかえっこ)、寄付呼びかけ、ボランティアスタッフラリー
申込方法 電話
申込締切 7月2日(金)
※謝金、交通費などの支給はありません。応募された方には説明会を開催します。
応募・問合せ スマイルフェスタ実行委員会事務局(市福祉課福祉政策係)

男女共同参画作品募集

「1枚のはがきに想いを込めて」身近なところから男女共同参画を考えた作品を募集します。
受付期間 7月5日(月)～16日(金)
申込方法 受験申込書は「試験案内」巻末の専用封筒を使用し、一通につき1人分を必ず簡易書留で左記まで郵送してください。※持参による申込書の受付は行いません。
受験手数料 8,800円
申込み・問合せ 熊本県社会福祉協議会 福祉人材・研修センター(〒860-0842 熊本市南千反畑町3-7-096132218077)

催し物 EVENT

★七夕お楽しみ会★

期日 7月4日(日)
時間 開場 午後1時 開演 午後1時30分
場所 カルチャーパレス3階 プラネタリウム室
入場料 無料(事前に申し込みが必要。先着順です)
内容 七夕飾り付け、オカリナ演奏、プラネタリウム投影
問合せ 市図書館(0243518)



相談
CONSULTATION

ひとりで悩まず、まず相談!

相談は無料です。秘密は厳守されます。何でもご相談ください。

期 日	相談名	時 間	場 所	備考	問 合 せ
7月1日(木)	社会福祉協議会 心配事相談所	13:30～16:00	市総合福祉センター	要予約	市社会福祉協議会 (☎249192)
	八代年金事務所 年金出張相談所	9:40～15:20 受付(月～金) = 9:00～17:00	多良木町役場	要予約 (先着60人)	八代年金事務所お客様相談室 (☎096536123)
6日(火)	無料法律相談	10:00～15:00	受付=市役所3階 第2会議室 場所=市役所3階 議員控室	要予約	市市民課くらし安心相談係
8日(木)	こころの健康相談	14:00～15:00	多良木町保健センター	要予約	人吉保健所保健予防課 (☎23107)
10日(土)	熊本大学法科大学院による無料法律相談会	10:00～16:00	市役所3階会議室	7月4日まで に右記へ申込	熊本大学法科大学院研究事務室 (☎096-342-2387)
12日(月)	もの忘れ相談	15:00～	市役所厚生室	要予約	市高齢者支援課介護予防係 (市地域包括支援センター)
15日(木)	八代年金事務所 年金出張相談所	9:40～15:20 受付(月～金) = 9:00～17:00	人吉総合病院	要予約 (先着60人)	八代年金事務所お客様相談室 (☎096536123)
20日(火)	無料法律相談	10:00～15:00	受付=市役所3階 第2会議室 場所=市役所3階 議員控室	要予約	市市民課くらし安心相談係
22日(木)	八代年金事務所 年金出張相談所	9:40～15:20 受付(月～金) = 9:00～17:00	人吉総合病院	要予約 (先着45人)	八代年金事務所お客様相談室 (☎096536123)
23日(金)	こころの健康相談	14:00～15:00	人吉保健所	要予約	人吉保健所保健予防課 (☎23107)
27日(火)	くらしの相談	10:00～12:00	消費生活センター (市庁舎とふるさと歴史 の広場の間にあります)	—	梶原志郎行政相談委員 (☎243077) 松本和子行政相談委員 (☎241403)

- 社会福祉協議会心配事相談所=生活上の法律に関する相談に、司法書士会がご協力します。
- 八代年金事務所年金出張相談所=年金に関するご相談に応じます。
- もの忘れ相談=「もの忘れ」や「認知症」など、もの忘れに関する心配に対してご相談に応じます。
- くらしの相談=行政窓口の対応など行政に対する苦情や意見、要望、また、くらしに関するお悩みなど何でもご相談ください。
- こころの健康相談=こころの健康について、ご相談ください。
- 無料法律相談=相談時間はおひとり30分程度です。相談員:弁護士
- 熊本大学法科大学院による無料法律相談会=一般民事事件、家事事件(離婚・相続)、多重債務などに関するご相談に応じます。

**中原校区
ウォーキング大会開催**

期日 7月18日(日)

※小雨決行

時間 受付 午前6時30分
開会 午前6時45分

集合場所 中原コミセン
コース

うさぎさん 約5km
かめさん 約3km

申込方法 住所、氏名、年齢、性別、電話番号、歩くコースをお知らせください。

申込締切 7月9日(金)
申込・問合せ 市保健センター健康増進係(人吉市保健補導員会事務局 ☎248010)



プラネタリウム夏の番組
「伝令の神ヘルメス」

いつもすばしっこく走り回っている、少年のような伝令の神・ヘルメス君。お父さんのゼウスやお母さんのヘラのお願いを聞いて、時には仲良し兄妹のアポロンやアテナと一緒に冒険に出かけます。

とても物知りな彼、合間にはいろいろな星や星座にまつわる内緒話を教えてくれます。たくさんの星の下で、ヘルメス君とギリシア神話の世界を楽しんでください。

投影開始 6月5日(土)

投影時間 ★火・木・土曜日 午後2時、日曜日・祝日 午前11時、午後2時

※団体・学習投影は、内容などをご相談ください。事前予約が必要です。

場所 カルチャーパレス コミュニティ棟3階
観覧料 大人・高校生 210円、小・中学生 100円、未就学児 無料
問合せ カルチャーパレス ☎243311

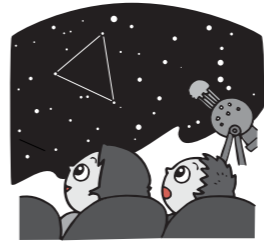

税・料金

口蹄疫で被害を受けた方へ

は、口蹄疫で被害を受けた方は、

- ①納税の猶予
- ②申告などの期限の延長
- ③予定納税の減額を受けることができる場合があります。

詳しくは、国税庁ホームページをご覧ください。
国税務署にお気軽にお尋ねください。
ホームページ
<http://www.nta.go.jp>
問合せ 人吉税務署 ☎2311

相談
CONSULTATION

全国一斉「子どもの人権110番」強化週間

秘密は固く守られます。お気軽にご相談ください。

期間 6月28日(月)～7月4日(日)

時間 平日 午前8時30分～午後7時

土日 午前10時～午後5時

相談内容 いじめ、暴力、虐待、体罰など子どもをめぐるさまざまな人権問題
相談員 人権擁護委員、法務局職員
相談先 「子どもの人権110番」専用相談電話 ☎0120100711

中山間地域等直接支払制度の実績

本市での平成21年度の中山間地域等直接支払交付金の実績は、4集落(10割単価2集落・8割単価2集落)で集落協定が締結され、下表のとおり交付対象面積57万7,811㎡で、交付総額711万6,008円となっています。

また、農用地の維持・管理の実施状況については、米(生産調整達成)・麦・飼料作物・野菜などが作付けされ、本市が現地確認を行ったところ適切に管理されていました。

問合せ 市農業振興課農政係 ☎22-2111内線5115

平成21年度 中山間地域等直接支払交付金の実績

協定集落名	急・緩	参加戸数	面積(㎡)	交付額(円)
上戸越開墾	急・緩	12	132,269	2,103,351
上永野	緩	23	90,258	577,651
大畑麓	急・緩	32	198,817	2,954,990
下田代	急・緩	38	156,467	1,480,016
合計		105	577,811	7,116,008

知的障がい者巡回相談

予約制です。必ず事前にお申し込みください。

期日 7月26日(月)

場所 球磨地域振興局

相談内容 療育手帳の新規判定(対象 3歳以上)、療育手帳の再判定、知的障がい(児)者に関する総合的な相談

相談員 医師、知的障がい者福祉司、心理判定員
申込期限 7月2日(金)
申込・問合せ 市福祉課障がい者支援係



行事カレンダー

6月	
15 (火)	広報配布、無料法律相談 (市役所別館)
16 (水)	
17 (木)	年金出張相談所 (人吉総合病院)
18 (金)	
19 (土)	
20 (日)	軽トラック市 (九日町)
21 (月)	
22 (火)	くらしの相談 (消費生活センター)
23 (水)	
24 (木)	年金出張相談所 (人吉総合病院)
25 (金)	“かがやき”づくりトーク (大畑麓町公民館)
26 (土)	第1回人吉市公売会 (スポーツパレス)
27 (日)	
28 (月)	
29 (火)	“かがやき”づくりトーク (宝来町会館)
30 (水)	
7月	
1 (木)	広報配布、市民プールオープン
2 (金)	
3 (土)	
4 (日)	七夕お楽しみ会 (カルチャーパレス)
5 (月)	
6 (火)	無料法律相談 (市役所)
7 (水)	“かがやき”づくりトーク (南願成寺地域学習センター)
8 (木)	こころの健康相談 (人吉保健所)
9 (金)	
10 (土)	
11 (日)	
12 (月)	“かがやき”づくりトーク (下新町会館)、もの忘れ相談 (市役所)
13 (火)	
14 (水)	
15 (木)	広報配布、“かがやき”づくりトーク (上林二区公民館)



7月の休日在宅医

4 (日)	辻循環器科内科	☎8888
	河野産婦人科	☎3838
	人吉総合病院小児科	☎2191
11 (日)	ひとよし内科	☎1211
	吉村皮ふ科医院	☎7555
	増田クリニック	☎3570
18 (日)	みのる診療所	☎7258
	平井整形外科医院	☎8213
	やまむら医院	☎0005
19 (月)	辻胃腸科心療内科	☎2777
	有島耳鼻咽喉科医院	☎2200
	たかはし小児科内科医院	☎2222
25 (日)	浜田醫院	☎3415
	岡醫院	☎3371
	公立多良木病院小児科	☎2560

※変更になることがあります。当日ご確認ください。



7月の休日当番薬局

4 (日)	みらい薬局	☎4611
	さくら調剤薬局人吉店	☎7851
11 (日)	あけぼの薬局	☎1180
	ミユキ薬局インター店	☎7472
	五日町薬局	☎6228
18 (日)	翠薬局	☎3961
	エスエス堂城本店	☎0337
19 (月)	高階誠心堂薬局西間店	☎7880
	みらい薬局	☎4611
	たんぼぼ薬局	☎6170
25 (日)	エンゼル薬局	☎2222
	まえだ薬局	☎2987

※変更になることがあります。当日ご確認ください。

7月の乳幼児健診

市保健センター健康政策係



健診	対象者	日程
3歳	平成19年1月生	6日(火)
3か月	平成22年3月生	13日(火)
7か月	平成21年11月生	22日(木)
1歳8か月	平成20年10月生	27日(火)

受付時間 3歳・1歳8か月＝午後1時～1時20分
3か月・7か月＝午後1時10分～1時30分
※母子健康手帳、バスタオル、3歳児は尿ももちください。

人の動き

人吉市の住民基本台帳人口

平成22年5月末日現在

※()は前月比

総数 35,921人 (-11人)
男 16,541人 (-8人)
女 19,371人 (-3人)
世帯数 15,708世帯

(+3世帯)

※外国人登録者は含みません

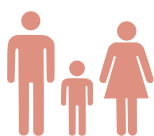

6月の納税

¥TAX

市・県民税 (第1期)
【納期限】6月30日(水)

納税には便利で確実な口座振替をご利用ください。納税通知書・通帳・通帳印を持って市納税課(⑧番窓口)・金融機関、郵便局でどうぞ。