

広報 ひとよし

HITTOYOSHI City Public Relations

お知らせ

INFORMATION

家庭ごみは決められた場所に出しましょう!

「ほかの地域からごみを持ち込まれて困っている。」との苦情が多く寄せられています。ごみ出し場所は、お住まいの地域(建物)ごとに設置、管理されています。ほかの地域の迷惑にならないようにごみ出しをお願いします。



ペットボトルは資源ごみです

4月1日からすべてのプラスチックごみは可燃ごみとなりましたが、ペットボトルについては、これまで同様、資源ごみとなります。分別のご協力をお願いします。

「ねんきん定期便」がはじまりました

平成21年4月から、社会保険庁は、国民年金および厚生年金に加入している方に、「ねんきん定期便」の送付をはじめました。

これは、加入者一人ひとりに対し、保険料納付実績や年金額の見込みなどをわかりやすくお知らせし、現役世代、特に若い世代の方に保険料負担と年金給付の関係を実感して頂くことを目的として、毎年の誕生日に送付するものです。

「ねんきん定期便」について、分からないことや疑問点がある場合は、お近くの社会保険事務所または年金相談センターにお尋ねください。

また、ねんきん定期便専用ダイヤル「0570-0580-555」に電話で相談することもできます。(土日・祝祭日(第2土曜日を除く)および12月29日～1月3日はご利用頂けません)

受付時間
▼月～金曜日
..午前9時～午後8時
▼第2土曜日
..午前9時～午後5時

※一般の固定電話の場合、接

続先にかかわらず、市内通話料金のみで利用できます。

※一部のIP電話またはPHSからのダイヤル先は「03-6700-1144」です。

インターネット公表のお知らせ

市税滞納処分で差し押さえた動産を公表します。

Yahoo!JAPAN官公庁オークションで入札を行います。

参加申込
6月2日(火) 午後1時～
6月15日(月) 午後5時～
6月19日(金) 午後1時～
6月22日(月) 午後3時～

※入札に参加するには、公売物件ごとの参加申込が必要です。詳しくはサイト上にあるヘルプをご覧ください。

記へおたずねください。

介護費用と医療費の合算制度がはじまりました

平成20年4月から平成21年7月までの間に支払った介護費用と医療費の自己負担額が、一定額を超えたときに払い戻しを受ける制度が作られ

ました。

申請先は、加入している医療保険の窓口となります。申請の際には、介護保険や各医療保険が発行する「自己負担額証明書」が必要となります。詳しくは、保険年金課へお尋ねください。

※社会保険や共済組合に加入している方は、職場や社会保険事務所に相談ください。



主な内容 CONTENTS

- ・人吉市防災実動訓練 P 2
- ・犬の登録・狂犬病予防注射追加実施... P 4
- ・特定健診のお知らせ P 5

平成 20 年度

情報公開制度および個人情報保護制度の 運用状況についてお知らせします

情報公開制度とは、市の仕事や市民生活に関して、「見たい、知りたい」と思ったときに、その求めに応じて市の情報（文書、図面、写真など）を公開するもので、市民の皆さんだけでなくなたでも請求することができます。

個人情報保護制度とは、市が保有している個人情報が外部に漏れたり乱用されたりしないように、個人情報の取扱いにおいてルールを定め情報を保護することを目的とする制度です。

本人の個人情報は本人だけが開示請求することができます。また、本人の個人情報の記載に誤りがあるときや、条例の趣旨に反して個人情報が収集・保管されているときは、訂正または削除の申請をすることができ、条例の趣旨に反して個人情報が本来の目的以外に使用されたり、市以外の外部に提供されたりしているときは中止の請求をすることができます。

情報公開制度および個人情報保護制度が1年間でどの程度利用され、どのように処理されたかを毎年1回公表します。

★人吉市情報公開条例に基づく開示請求と処理状況

(平成 20 年 4 月 1 日～平成 21 年 3 月 31 日)

実施機関	開示請求の 件数	処理状況						不服申立の 件数
		開示決定の 件数	一部開示の 決定件数	不開示の決定件数（内訳）				
				不開示	不存在	存否応答 拒否	その他	
市長部局	21	9	1	0	10	0	1	1*
行政委員会	7	5	0	0	2	0	0	0
議 会	0	0	0	0	0	0	0	0

※平成 19 年度開示請求に伴う不服申立てであり、平成 20 年度開示請求に伴う不服申立てではありません。

★人吉市個人情報の保護に関する条例に基づく開示請求と処理状況

(平成 20 年 4 月 1 日～平成 21 年 3 月 31 日)

実施機関	開示請求の 件数	処理状況						不服申立の 件数
		開示決定の 件数	一部開示の 決定件数	不開示の決定件数（内訳）				
				不開示	不存在	存否応答 拒否	その他	
市長部局	0	0	0	0	0	0	0	0
行政委員会	0	0	0	0	0	0	0	0
議 会	0	0	0	0	0	0	0	0

※ **開示決定**：請求があった公文書を請求どおり全部公開したもの

一部開示：請求があった公文書の一部を公開したもの

不開示：請求があった公文書を公開しなかったもの

不存在：請求があった公文書が存在しなかったもの

【問合せ】市総務課法制選挙係

災害がおきたとき、大切な人を守れますか？

住民参加による水害対応訓練 人吉市防災実動訓練

災害はいつ発生するかわかりません。人吉市では、昨年に引き続き住民参加による「人吉市防災実動訓練」を行います。

当日は、消防車両の拡声器による避難伝達訓練を行い、同時に防災サイレンを市内一斉に鳴らします。市民の皆さんのご協力をお願いします。

期 日 5月31日（日）

時 間 午前9時～正午

訓練会場 人吉東小学校、球磨川（水の手橋下流）

- 訓練内容**
- ・情報伝達訓練
 - ・避難訓練（各町内→人吉東小学校）
 - ・避難所開設・運営訓練（水の手橋下流）
 - ・ヘリコプター救助訓練
 - ・崩土被災車両救助訓練
 - ・炊き出し、給水訓練
 - ・AED講習、応急救護講習、防災映像放映

訓練参加団体 人吉市消防団、人吉下球磨消防組合、八代河川国道事務所、球磨地域振興局、熊本県防災消防航空センター、人吉警察署、熊本北駐屯地第8特科連隊第2大隊、人吉総合病院、NTTドコモ九州支社熊本支店、熊本県非常災害無線救護隊人吉中隊、東校区町内会

※訓練当日は、自衛隊の各種器材や車両などを展示します。市民の皆様のご来場をお待ちしております。

問 合 せ 市地域生活課危機管理係

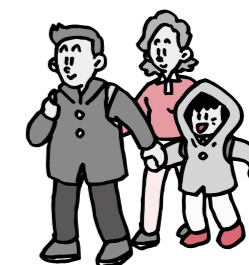

ご家庭でも、この機会に市が配付している「わか家の防災手引書」を使って近くの避難所や非常持出品の確認をするなど、災害に備えましょう。

平成21年度 特定健康診査（医療機関）のお知らせ

対象者 40歳～74歳の人吉市国民健康保険加入者
健診期間 6月1日（月）～7月31日（金）
健診内容 身体計測、腹囲測定、検尿、血圧測定、血液検査、心電図検査など
健診時に必要なもの 問診票、保険証、健診料金
料 金 2,500円（今年度70歳になる方は800円）
 ※市民税が非課税世帯の方、生活保護世帯の方は健診料が無料になります。

実施医療機関

医療機関名	電話番号	医療機関名	電話番号
愛甲産婦人科ひふ科医院	22-4020	辻胃腸科心療内科	24-2777
伊津野医院	22-3066	堤病院	22-0200
内山クリニック	22-2069	堤病院附属九日町診療所	22-2251
岡医院	22-3371	手塚病院	22-5271
願成寺ごんどう医院	22-4700	とやまクリニック胃腸科肛門科	28-3375
球磨病院	22-3121	外山胃腸病院	22-3221
小林脳神経外科	24-8331	外山内科	22-2021
しらおく内科クリニック	25-1550	ひとよし内科	24-1211
高浜内科医院	24-3121	万江病院	22-2357
田中医院	24-6127	光永医院	22-2366
田中クリニック	22-7222	みのだ内科循環器科	28-3111

※各医療機関によって受診できる日や受付時間が異なりますので、受診される場合には、必ず事前に医療機関へ予約して受診してください。

申し込んでいない方で今から申し込みたい方、または質問などがある方は下記へお問合せください。
問合せ 市保健センター健康増進係 ☎24-8010

平成21年度 第22期

アドベンチャースクール参加者募集!

対象者 人吉市内各小学校4年生から6年生までの児童
参加料 300円
申込締切 5月22日（金）※土・日曜日は除く。
 ※受付時間は午前8時30分～午後5時15分
申込方法 各小学校配布の登録申込書に必要事項を記入・押印のうえ、参加料を添えて下記申込先へ直接ご持参ください。
申込先 市社会教育課



開催事業	開催日	場所
カヌー教室【開校式】	8月18日（火）・19日（水）	くま川下り発船場一帯
矢岳ハイキング	10月31日（土）	矢岳駅
水泳教室と炊込みご飯づくり【閉校式】	12月23日（水）	おおがスイミングスクール

※都合により事業の中止や期日変更になる場合があります。

災害支援緊急連絡カード登録受付中

災害時に自力で避難ができないと思われる方（障がい者・高齢者など）は、緊急連絡カードにご登録ください。登録された情報は防災機関などに災害時の安否確認や避難および救助活動などに活用します。
登録方法 印鑑持参のうえ市福祉課（5番窓口）備え付けの申込書でお申し込みください。

※すでに登録されている方は必要ありません。詳しくはお問い合わせください。
問合せ 市福祉課福祉政策係

選挙人名簿が縦覧できます

6月1日現在で登録した選挙人名簿が縦覧できます。
縦覧期間 6月3日（水）～7日（日）
時間 午前8時30分～午後5時
場所 市選挙管理委員会事務局（ただし、土・日曜日は守衛室）
 今回の選挙人名簿に登録されているのは、次の要件にすべてあてはまる方です。
 ①6月1日現在で満20歳以上の日本国民である方 ②本市に住所がある方 ③平成21年

3月1日までに住民票が作成された方、または転入届をした方で、引き続き3か月以上本市の住民基本台帳に記載されている方
〈学生は下宿や寮が住所〉
 市外で就学中の学生は、下宿・寮・アパートなどが住所となります。住民登録の異動届を出してください。
問合せ 市選挙管理委員会

うおくむ・はあと 6月のご案内

時間 いずれも午前10時～11時30分（センターは午前9時から午後5時まで利用できます）
【年齢別活動日】
9日（火） 2歳児
21日（水） 1歳児（〃）
12日（金） 0歳児（〃）
16日（火） 親子エアロビクス
23日（火） 異年齢児活動日（ボール・風船で遊ぼう）
29日（月） 出前保育（場所：九ちゃんクラブ）
30日（火） 特別行事「癒しのヨーガ」（場所：お問合せください）
申込・問合せ 市子育て支援センター「うおくむ・はあと」（さざなみ保

裁判員制度スタート!

いよいよ、裁判員制度が、5月21日から施行されます。施行の日以降に起訴された事件について裁判員制度が実施されますので、実際の裁判員裁判は早くも7月ごろから始まることとなります。個々の事件に参加していただく裁判員を選ばうためにお送りする「選任手続期日のお知らせ」が裁判員候補者の方に届けられるのは、今年の6月以降になるものと見込まれています。なお、このお知らせが届けられるのは、昨年末に「裁判員候補者名簿への記載のお知らせ」が裁判所から送付された方の内、さらにくじで選ばれた方となります。
裁判員制度ウェブサイト
<http://www.sahainn.courts.go.jp/>
裁判所ウェブサイト
<http://www.courts.go.jp/>
問合せ 熊本地方裁判所総務課 ☎096-3251211

登録は犬の生涯に1回、予防注射は毎年1回です! 平成21年度 犬の登録および狂犬病予防注射追加実施

下記の日程で犬の登録と狂犬病予防注射を追加実施します。まだ、登録をしていない方、予防注射を受けさせていない方は、もれなく最寄りの会場で済ませてください。

生後91日以上（猟犬・室内犬含む）は、狂犬病予防法に基づき登録と予防注射を受けることが義務付けられています。

料 金 新規登録=3,000円 予防注射=3,050円

期 日 6月5日（金）

問合せ 市環境課

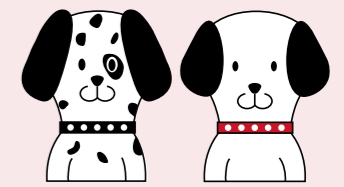

時 間	場 所
9:30～10:00	大畑コミセン
10:20～10:50	市役所別館
11:00～11:30	西瀬コミセン
13:30～14:00	中原畜産広場
14:15～14:45	東西コミセン
15:00～15:30	願成寺町市有地（横川理容前）

注意事項
 ●大雨などの場合、中止することがあります。
 ●所有者や住所の変更、犬の死亡などは必ず市環境課へ連絡してください。

**人吉市教育委員会
定例会が傍聴できます**

平成21年第6回定例会を次のとおり開催します。希望される場合は傍聴ができます。

期日 5月26日(火)

時間 午後1時30分～

会場 市役所別館2階203会議室

問合せ 市教育総務課

**高齢者の住宅改造費を
助成します**

市では、介護の必要な高齢者が住み慣れた環境で安心して暮らし、自立促進、転倒予防、介護者の負担軽減などを目的に住宅の改造に必要な経費の一部を助成します。

対象者 原則として介護保険法の要介護認定を受けた65歳以上の方

助成金 対象経費の50万円まで

対象工事 手すり設置、段差解消、和式便器を洋式便器へ取り替えなど

※この事業は、事前協議(審査)が必要です。必ず工事着工前にご相談ください。

問合せ 市高齢者支援課介護保険係

**相談
CONSULTATION**

もの忘れ相談

「最近、もの忘れが多くなって心配…」 「認知症が始めたのでは…？」など、ご本人やご家族などのもの忘れに関する心配に対して「かわり方」や「受診の勧め」など、ご相談に応じます。相談は無料で秘密は固く守られます。

期日 6月8日(月)

時間 午後3時から

※予約が必要です。事前にお電話ください。

場所 市役所厚生室(庁舎とふるさと歴史の広場の間にあります)

対象者 市内在住の方

担当者 中村博喜医師

予約・問合せ 市高齢者支援課介護予防係(市地域包括支援センター)

**社会福祉協議会
心配事相談所**

生活上の法律に関する相談に、司法書士会がご協力します。秘密は厳守されますので、お気軽にご相談ください。予約制ですので、早めの予約をお願いします。

**募集
INVITATION**

**「私のすずめる本」
作品募集**

自分で読んで楽しかった本や、感動した本の題名・作者・出版社を、皆さんに紹介してください。紹介していただいた「私のすずめる本」は作品集にして、各小中学校に配付する予定です。

資格 人吉球磨に在住または勤務する方(小学生以上)

応募方法 市図書館に備え付けの応募用紙で応募してください。

対象となる本 単行本(雑誌・教科書などは除く)

期間 6月1日(月)～11月30日(月)

応募・問合せ 市図書館
(☎243518)

**試験
TEST**

**平成21年度
熊本県警察官採用試験**

募集職種 警察官A(男性・女性・武道指導)

受験資格 次の両方に該当する方

①昭和52年4月2日以降生まれの方

無料法律相談

月2回実施します。秘密は厳守されます。お気軽にご相談ください。予約制(電話可)ですので、お早めにお申し込みください。

期日 6月3日(水)
16日(火)

時間 午前10時～午後3時

受付 市役所別館2階201会議室

場所 市役所別館2階203会議室

相談員 弁護士

申込・問合せ 市市民課くらし安心相談係

くらしの相談

行政窓口の対応、道路、年金、環境問題など行政に対する苦情や意見、要望、また、くらしに関してお悩みのことがありましたらなんでもお気軽にご相談ください。

期日 6月23日(火)

時間 午前10時～正午

場所 東間コミセン

**催し物
EVENT**

**第6回人吉市
ミニバレーボール大会**

☆競技日程

期日 6月9日(火)～12日(金)

時間 開会式…午後7時から
競技開始…午後7時30分

場所 スポーツパレス大アリーナ

☆抽選会

期日 6月6日(土)

時間 午後7時から

場所 スポーツパレス大アリーナ

◆武道指導…熊本市
◆武道指導…熊本市
◆人吉警察署総務課総務係(☎244110)

**健康
HEALTH**

豚インフルエンザ

「豚インフルエンザ」から人から人へ感染する、「新型インフルエンザ」へと変わり、感染が、世界各地へと広がっています。

症状 季節性のインフルエンザに似た症状が出ると予想されます。熱、咳、倦怠感、食欲不振、

くらしの健康相談

6月11日(木)
26日(金)

時間 午後2時～3時

場所 人吉保健所

※予約が必要です。

問合せ 人吉保健所保健予防課(☎223107)

**八代社会保険事務所
年金出張相談所**

6月18日(木)
7月2日(木)

人吉総合病院3階会議室
多良木町役場

時間 午前10時～午後3時

受付 午前9時30分～11時30分、午後1時～2時30分

※受付人数によっては受付時間を早めに終了することがありますので、ご了承ください。

問合せ 八代社会保険事務所



**知的障がい者
巡回相談**

熊本県福祉総合相談所による巡回相談が行われます。相談は無料で、秘密は守られます。お気軽にご相談ください。

※予約制ですので、必ず事前にお申し込みください。障がい児(18歳未満)の方は対象ではありません。

期日 6月12日(金)

場所 球磨地域振興局

内容 日常生活、医療、年金、就労、施設入所、療育手帳の申請、処遇困難なケースについて

相談員 医師、知的障がい福祉司、心理判定員

申込締切 5月22日(金)

申込・問合せ 市福祉課障がい者支援係

**歯の衛生週間
無料歯科健診**

6月6日(土)

時間 午後1時30分～3時30分

場所 ゆめマート人吉店

内容 ●無料歯科健診・相談
●無料フッ素塗布 ●高齢者よい歯の表彰(70歳で20本以上歯を保有の方) ●口腔ケア関連用品展示

主催 人吉市歯科医師会

問合せ 市保健センター健康増進係



くらしの健康相談

所総合相談室(☎09656123・庶務課)

くらしの健康相談

6月11日(木)
26日(金)

時間 午後2時～3時

場所 人吉保健所

※予約が必要です。

問合せ 人吉保健所保健予防課(☎223107)

**八代社会保険事務所
年金出張相談所**

6月18日(木)
7月2日(木)

人吉総合病院3階会議室
多良木町役場

時間 午前10時～午後3時

受付 午前9時30分～11時30分、午後1時～2時30分

※受付人数によっては受付時間を早めに終了することがありますので、ご了承ください。

問合せ 八代社会保険事務所

くらしの健康相談

6月11日(木)
26日(金)

時間 午後2時～3時

場所 人吉保健所

※予約が必要です。

問合せ 人吉保健所保健予防課(☎223107)

くらしの健康相談

6月11日(木)
26日(金)

時間 午後2時～3時

場所 人吉保健所

※予約が必要です。

問合せ 人吉保健所保健予防課(☎223107)

くらしの健康相談

6月11日(木)
26日(金)

時間 午後2時～3時

場所 人吉保健所

※予約が必要です。

問合せ 人吉保健所保健予防課(☎223107)

くらしの健康相談

6月11日(木)
26日(金)

時間 午後2時～3時

場所 人吉保健所

※予約が必要です。

問合せ 人吉保健所保健予防課(☎223107)

くらしの健康相談

6月11日(木)
26日(金)

時間 午後2時～3時

場所 人吉保健所

※予約が必要です。

問合せ 人吉保健所保健予防課(☎223107)



行事カレンダー

5月		
15	金	広報配付
16	土	
17	日	一中・二中運動会、三中・大畑小合同運動会
18	月	人吉市町内嘱託員総会（くまがわ荘）
19	火	無料法律相談（市役所）
20	水	
21	木	年金出張相談所（総合病院）
22	金	
23	土	第16回輝き大会（スポーツパレス）
24	日	じゅぐりっと博覧会のみこの市（人吉駅前通り） 青井さんで演結び（青井阿蘇神社）
25	月	
26	火	くらしの相談（大畑コミセン）
27	水	
28	木	
29	金	
30	土	
31	日	人吉市防災実動訓練（東小ほか）、西瀬小・西小運動会
6月		
1	月	広報配付、鮎漁解禁
2	火	
3	水	無料法律相談（市役所別館）
4	木	心配事相談所（社会福祉協議会）
5	金	
6	土	無料歯科検診（ゆめマート）
7	日	
8	月	ものわすれ相談（市役所）
9	火	ミニバレーボール大会（スポーツパレス、～12日）
10	水	
11	木	こころの健康相談（保健所）
12	金	
13	土	
14	日	

人の動き

平成21年4月末日現在

※（）は前月比

総数 36,097人（+48人）

男 16,647人（+42人）

女 19,450人（+6人）

世帯数 15,633世帯

（+72世帯）

※外国人登録者は含みません

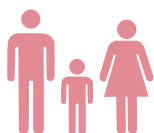

6月の休日在宅医

7	日	辻循環器科内科	②48888
		河野産婦人科	②43838
		たかはし小児科内科医院	②42222
14	日	ひとよし内科	②41211
		吉村皮ふ科医院	②27555
		堤病院附属九日町診療所小児科	②2251
21	日	岡 医 院	②3371
		平井整形外科医院	②48213
		増田クリニック	②3570
28	日	辻胃腸科心療内科	②42777
		有島耳鼻咽喉科医院	②42200
		公立多良木病院小児科	②2560



6月の休日当番薬局

14	日	あけぼの薬局	②1180
		ミユキ薬局インター店	②7472
		さくら調剤薬局九日町店	②2162
21	日	翠 薬 局	②83961
		エスエス堂城本店	②0337
		五日町薬局	②36228
28	日	高階誠心堂薬局西間店	②7880

6月の乳幼児健診

市保健センター健康政策係



健診	対象者	日程
3か月	平成21年2月生	9日(火)
7か月	平成20年10月生	16日(火)
1歳8か月	平成19年9月生	23日(火)

受付時間 午後1時10分～1時30分

※母子健康手帳、バスタオルをお持ちください。

5月の納税

¥TAX

固定資産税（第1期）

軽自動車税（全期）

【納期限】6月1日（月）

納税には便利で確実な口座振替をご利用ください。納税通知書・通帳・通帳印を持って市納税課（⑧番窓口）・金融機関、郵便局でどうぞ。