

広報ひとよし

HITOYOSHI City Public Relations

お知らせ

INFORMATION

成人式のご案内

成人式の日程は次のとおりです。なお、12月に入りましたら、対象者の皆さんに案内のハガキを郵送します。

期日 平成22年1月3日(日)
受付 午前10時30分から
開式 午前11時

場所 カルチャーパレス大ホール

対象者 平成元年4月2日～平成2年4月1日生まれの方
問合せ 市社会教育課生涯学習係

インターネット公売のお知らせ

市税滞納処分で差し押さえた動産を公売します。

Yahoo! JAPAN官公庁オークションで入札を行います。

参加申込

11月17日(火) 午後1時～

11月30日(月) 午後5時

入札実施(せり売り方式)

12月4日(金) 午後1時～

7日(月) 午後3時

※入札に参加するには、公売物件ごとの参加申込が必要で

す。詳しくはサイト上にあるヘルプをご覧ください。左記へおたずねください。

問合せ 市納税課納税係

期間公売のお知らせ

人吉市・八代市・美里町の3市町合同で、税滞納処分で差し押さえた動産を公売します。

入札期間

○第8回 11月24日(火) 27日(金)

○第9回 12月14日(月) 16日(水)

○第10回 平成22年1月18日(月) 20日(水)

○第11回 平成22年2月8日(月) 10日(水)

○第12回 平成22年3月8日(月) 10日(水)

参加方法

入札期間の午前9時から午後5時までの間に、納税課窓口を設置してある入札箱へ氏名・住所・連絡先・入札価額などを記入し入札してください。

問合せ 市納税課納税係

国民年金保険料の納付案内を民間委託しています

県内すべての社会保険事務所では、10月から国民年金保険料の納付の案内を次の民間

事業者へ委託しています。

民間事業者名

株式会社オリエントコーポレーション

問合せ フリーダイヤル

(01200217736)

うおくむ・はあと

12月のご案内

時間 いずれも午前10時～11時30分(センターは午前9時から午後5時まで利用できません)

【年齢別活動日】

場所 うおくむ・はあと

8日(火) 2歳児

(クリスマスを楽しもう)

9日(水) 1歳児()

11日(金) 0歳児()

15日(火) 親子エアロビクス

22日(火) 異年齢児活動日

(クリスマスを楽しもう)

【特別行事・出前保育など】

17日(木) 特別行事「行事食作り」(場所・未定。お問い合わせください)



24日(木) 出前保育(場所…九ちゃんクラブふれあい広場)

申込・問合せ

市子育て支援センター「うおくむ・はあと」

(さざなみ保育園内) (027177)

人吉市教育委員会 定例会が傍聴できます

平成21年第14回定例会を次のとおり開催します。希望される場合は傍聴ができます。

期日 11月25日(水)

時間 午後1時30分から

会場 市役所別館2階

203会議室

問合せ 市教育総務課

主な内容 CONTENTS

- ・2010年版 市手帳頒布…… P 5
- ・くまもと県民カレッジ サテライト教室…… P 6

市役所(代表) ☎2111 カルチャーパレス ☎3310
 スポーツパレス ☎1688 水道局 ☎5497
 保健センター ☎8420 石野公園 ☎6700

【お詫びと訂正】 広報ひとよし11月1日号掲載の「おくんち祭り」(P.5)の写真説明中、「一中ブラスバンド部による行進」は「一中・二中ブラスバンド部による行進」の誤りでした。訂正し、お詫び申し上げます。

地デジサポーターによる 戸別訪問のご案内

2011年7月にアナログ放送が終了し、地上デジタル放送へと完全移行します。この地上デジタル放送を視聴するためには、地上デジタル放送対応のテレビ、またはチューナーなどが必要となります。また、アンテナ工事なども必要となる場合があります。

総務省熊本県テレビ受信者支援センター（愛称・デジサポ熊本）では、今年度、特に高齢者・障がい者などを対象として地上デジタル放送についての正しい知識と情報を得ていただくために、熊本県下で「地デジに関する説明会・相談会・戸別訪問」を進めています。

また、高齢者の方の中には、地デジへの対応方法などがわからないという方も多いことから、デジサポ熊本で行う戸別訪問と併行して、熊本県電機商工組合加盟の電器店（地デジサポーター）の協力により、地デジの準備について、親切なアドバイスを無料で行います。

現在、地デジ完全移行に便乗して、架空の工事料金を加入負担金を請求するといった詐欺が発生していることから、

悪質な訪問販売などと混同されないように、地デジサポーターの訪問時にはユニフォーム、腕章、IDカードを着用し訪問します。

問合せ 総務省熊本県テレビ受信者支援センター（☎096-325-6255）、地デジサポーター事務局（☎0570-050-560）
※土・日・祝日を除く



母子家庭のお母さんの 資格取得を応援します

市では、母子家庭のお母さんの自立を支援する「人吉市母子家庭高等技能訓練促進費等支給事業」を実施しています。この事業は、専門的な資格をとるために養成機関で勉強する母子家庭のお母さんを経済的に支援するものです。

※現在在学している方と、平成22年に入学される方の事前相談を受け付けています。詳細は、お問い合わせください。

【高等技能訓練促進費】

内容 看護師、准看護師、介護福祉士、保育士、理学療法

士、作業療法士、理容師、美容師などの専門的な資格の取得を目指している母子家庭の母に対して行う、在学期間中の経済的な支援

対象者 ①2年以上の養成機関に在学し、勉強していること ②資格取得の見込みがあること ③児童扶養手当受給水準の所得であること
支給額 月額141,000円（市民税課税世帯は70,500円）

※事業内容を変更し、支給額を増額しました。

支給期間 在学期間の全期間（平成21年6月5日から平成24年3月31日までに対象資格が取得できる養成機関で勉強している方）

※事業内容を変更し、支給期間を変更しました。

【入学支援修了一時金】

内容 卒業時に一時金を支給
資格 2年以上の養成機関を卒業した方

支給額 50,000円（市民税課税世帯は25,000円）

受付期間 卒業から30日以内



問合せ 市福祉課児童福祉係

県産の木材と畳表を プッシュ！

熊本県では、木造住宅の新築や住宅のリフォームをされる方に県産木材と畳表を提供しています。

多くの県民の皆さんに県産木材を使っていたくことが熊本の豊かな森林や水田を維持・保全していくことにつながります。趣旨をご理解のうえ、多数の応募をお待ちしています。詳しくはお問い合わせください。

締切 12月1日（火）

問合せ 県林業振興課（☎096-333-2448）

古い電話帳を 回収します

NTT西日本では、環境保護の立場から、古い電話帳を回収しています。新しい電話帳を配達の際（12月中配達）、古い電話帳を配達員にお渡しください。もし渡せなかったときは、後日回収しますので、ご連絡ください。紙資源のリサイクルにご協力をお願いします。

問合せ タウンページセンター（☎0120-506-309）

裁判員候補者名簿 記載通知について

裁判員候補者名簿に登録された方には、11月中旬に名簿に登録されたことの通知（名簿記載通知）を送ります。この通知は、来年2月ごろから平成23年2月ごろまでの間に裁判所にお越しいただき、裁判員に選ばれる可能性があることを事前にお伝えするもので、あらかじめ心づもりをしていただくためにお送りするものです。

また、裁判員候補者の方の事情を早期に把握し、明らかに辞退が認められる場合などに裁判所にお越しいただくことのないようにして、裁判員候補者の方々の負担を軽減するために調査票をお送りします。調査票のいずれの項目にも当てはまらない方は、返送は不要です。

なお、実際の事件の裁判員候補者に選ばれた場合には、具体的な裁判の日程を前提をうかがいます。裁判員制度にご理解、ご協力をお願いします。

問合せ 熊本地方裁判所
総務課（☎096-325-2121）

**高齢者のための
無料職業紹介**

高齢者の方の生きがいを高め、健康で明るい生活を過ごしていただくために、長年培った知識と豊富な経験を生かした就業ができるように職場開拓と職業相談・紹介を行っています。

日程 毎週月・水・金曜日
※祝日、振替休日、年末年始は休み。

時間 午前10時～午後4時
場所 人吉保健所福祉課内

問合せ 熊本県高齢者無料職業紹介所 球磨相談所 (☎2625)



**熊本の森を元気に！
間伐をやろう！**

間伐の本格的な実施の時期を迎える10月、11月は間伐推進の強化期間です。もし、あなた山の山が、薄暗く、空も見えない状態なら、すぐに間伐をしましょう！間伐をしないで放っておくと、病害虫や風雪害の被害を受けたり、下流に土砂が

流れて災害の元になる危険性があります。

また、木の生長量が落ちるため、地球温暖化の原因でもある二酸化炭素の吸収固定機能も低下してしまいます。

熊本県では、間伐を行う森林所有者の方などに対して補助金を交付することにより、間伐推進のためのお手伝いをしています。

問合せ 人吉市森林組合 (☎243729)
または、県球磨地域振興局農林部林務課 (☎244115)

募 集
INVITATION

**相良藩子屋講座
「親子そば打ち教室」**

年末の行事である「年越しそば」を、親子で一緒に打ち、ふれあい、協力しあうことで絆を深めませんか。

対象者 市内の小学4年生～6年生と保護者のペア10組20人(会場が狭いので、大人1人・子ども1人のペアでお願いします)

※そば粉を使用しますので、アレルギーに十分ご注意ください。
期日 12月13日(日)
時間 午前9時30分～正午

(受付 午前9時から)
会場 東西コミセン(調理室・和室)

受講料 1組500円(材料費など)
講師 松田茂氏

準備物 エプロン、三角きん(バندانなど)
申込期間 11月24日(火)～12月3日(木)

申込・問合せ 市社会教育課生涯学習係



**働く人のパソコン講座
受講生募集**

働く人のパソコン講座活用コースを開催します。

内容 ワード(文書作成、ポスター、宛名ラベル作成など)、エクセル(見積書作成、顧客管理、売上管理など)、インターネット、電子メール、デジタルメ

の活用
日程 平成22年1月～3月13日までの各土曜日のうち10日間(1月2日は除く)

時間 午前9時～午後4時
(前半6日間)
午前9時～午後4時30分
(後半4日間)

会場 人吉球磨能力開発センターO A室 (後半4日間)

募集人員 20人
受付開始 12月18日(金)

※定員になり次第締め切り
受講料 9,000円(テキスト代4,000円を含みます。申し込み時にお支払いください)

申込・問合せ 人吉球磨能力開発センター (☎22475)



**働きたいママ
集まれ！**

県では、再就職活動に不安や悩みを抱える子育て中の女性のための就職支援講座「第2回お母さんのための再就職

実践コース」の参加者を募集します。

対象者 コース修了後、3か月以内の就職を希望する、18歳以下の子を養育する県内在住の女性

内容 ●職場で役立つパソコン講習(6日間)
●応募書類の書き方や、面接でのアピール方法を取得する

再就職準備セミナー(4日間)
●専門のキャリアコンサルタントとの個別相談を通じ、これまでの職歴・経歴などを振り返り、自分にあつた働き方について考え、再就職のための具体的な活動計画を作成します。

日程 平成22年1月13日(水)～3月29日(月)のうちの13日
※全日程無料託児(2歳～就学前まで)があります。

受講料 無料
定員 20人(申込多数の場合抽選)

申込受付 12月10日(木)～11日(金)

受付時間 午前10時～午後3時
受付会場 くまもと県民交流館会議室3(熊本市手取本町8-9 テトリアくまもと9階)

問合せ くまもと県民交流館パレアシごと相談・支援センター (☎096-355-4309)

パソコン表計算3級 技術講習会受講生募集

県では、就職を希望する人を対象に、就職に必要な技術の取得を目的とした講習会を実施します。

対象者 次の条件をすべて満たす方

①就職を希望し、受講終了後すぐに仕事に就きたい方

②雇用保険受給対象ではない方 ③全日程出席できる方

④県内在住の方 ⑤現在学生ではない方 ⑥過去に同一内容の当センターの講習会を受講していない方

※②の条件を満たさない場合でも申し込みはできますが、条件を満たした方が優先されます。

内容 パソコンの基本操作、表計算ソフト「エクセル」の取得、表計算3級の検定試験を実施など

日程 平成22年1月7日(木) 2月5日(金)

会場 サンライフ八代(八代市日置町692-1)

受講料 無料(教材費・検定料12,000円程度必要)

募集人員 20人(抽選)

受付会場 県八代地域振興局5階大会議室

申込受付 12月4日(金)

受付時間 午前10時～午後3時
問合せ くまもと県民交流館パレアしごと相談・支援センター(☎096-35514309)

試験

TEST

人吉市社会福祉協議会 職員採用試験

試験職種 一般職(人吉市社会福祉協議会事務局業務)

採用予定人員 1人
受験資格 次の全てに該当する方

①社会福祉士資格取得者(または受験資格を有する方)で、福祉分野での相談援助業務の実務経験がある方

②採用後に本市に居住できる方

③普通自動車免許を持っている方(採用時までに取得見込みのある方も可)

申込締切 12月15日(火) ※土日除く、午前8時から午後5時15分まで

一次試験 平成22年1月10日(日)

試験会場 市総合福祉センター

試験内容 一般教養試験(職場適応性検査)、作文試験

申込・問合せ 市社会福祉協議会(☎9192)

催し物

EVENT

図書館クリスマス お楽しみ会

期日 12月6日(日)

時間 午後1時30分から
場所 カルチャーパレス2階第3会議室

対象者 幼児・小中学生・保護者など

入場料 無料

内容 クリスマス飾りの作成(先着40人。事前申し込みが必要)、絵本の読み聞かせ、クリスマス絵本の展示

申込・問合せ 市図書館(☎23518)



健康

HEALTH

献血のお願い

◆12月3日(木)

【トヨタカローラ人吉店】
午前10時～正午

第42回人吉市 歳末たすけあい演芸会

期日 12月6日(日)

◆昼の部=午前11時開演(午後2時終了予定)

◆夜の部=午後5時開演(午後8時終了予定)

会場 カルチャーパレス大ホール(開場は開演1時間前)

入場料 1,000円

※入場券は、各町内会長または各種団体からお買い求めください。

益金は、歳末たすけあい見舞金の財源となります。

問合せ 市社会福祉協議会(☎249192)



※昨年の演芸会

【球磨病院】

◆12月11日(金)
午後1時30分～4時

【球磨地域振興局】

◆12月18日(金)
午前10時～正午、
午後1時～4時

【人吉警察署】

午前10時～正午

【人吉総合病院】

午後1時30分～4時

※需要の多い400m1にご協力をお願いします。

問合せ 市保健センター健康増進係

12月4日～10日は「第61回人権週間」です

「みんなで築こう 人権の世紀 ～考えよう相手の気持ち 育てよう 思いやりの心～」

法務省では、12月4日（金）から10日（木）までを「人権週間」と定め、世界人権宣言の意義を訴えるとともに人権尊重思想の普及に努めています。

平成21年度の啓発活動重点目標は「みんなで築こう 人権の世紀 ～考えよう相手の気持ち 育てよう 思いやりの心～」とし、さらに次の事項を強調しています。

- 女性の人権を守ろう
- 子どもの人権を守ろう
- 高齢者を大切に作る心を育てよう
- 障がいのある人の完全参加と平等を実現しよう
- 部落差別をなくそう
- アイヌの人に対する理解を深めよう
- 外国人の人権を尊重しよう
- HIV感染者やハンセン病患者などに対する偏見をなくそう
- 刑を終えて出所した人に対する偏見をなくそう
- 犯罪被害者とその家族の人権に配慮しよう
- インターネットを悪用した人権侵害は止めよう
- ホームレスに対する偏見をなくそう
- 性的指向を理由とする差別をなくそう
- 性同一性障害を理由とする差別をなくそう
- 北朝鮮当局による人権侵害問題に対する認識を深めよう
- 人身取引をなくそう

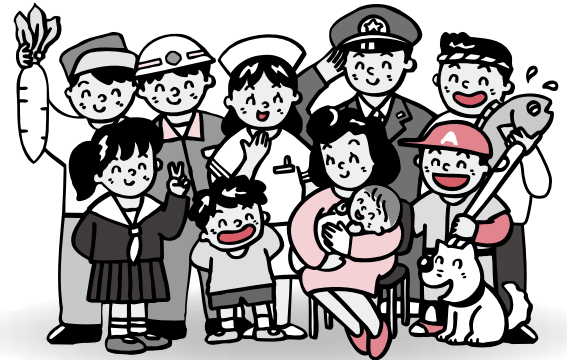

問合せ 市地域生活課男女共同参画推進室

特設人権相談所を開設します

人吉人権擁護委員協議会では、人権週間(12月4日～10日)行事の一環として、特設人権相談所を開設します。いじめ、体罰、配偶者の暴力、隣近所でのトラブル、金銭トラブル、部落差別、人権問題などについて相談に応じます。相談は無料で秘密は固く守られます。お気軽にご相談ください。

日時 12月4日（金）午前9時～正午 場所 市勤労青少年ホーム

問合せ 熊本地方法務局人吉支局（☎22-3393）

※いつでもご相談いただけます



※実物は「紺色」です

2010年版市民手帳を頒布します

次のとおり頒布しますので、**代金引き換え**でお受け取りください。なお、**町内会を通じてお申し込みの分は、町内会長にまとめてお渡しします。町内会以外の団体および個人でお申し込みの方のみ、お受け取りください。**

頒布期間 11月20日（金）～12月18日（金）※土日、祝日除く

頒布時間 午前8時30分～午後5時15分

頒布場所 市企画課企画政策係（市役所本館2階29番窓口）

代金 1冊＝470円（消費税込み）

問合せ 市企画課企画政策係

入場無料！

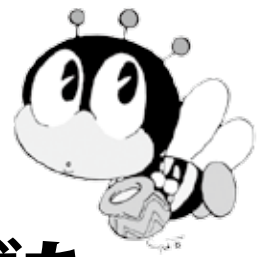

平成 21 年度くまもと県民カレッジサテライト教室（人吉教室）

「ありがとう」～親と子のきずな～

親子のふれあい、命の視点から親子のきずなや基本的な生活習慣に関する講演会を開催します。日ごろの悩みや課題を解決するための糸口をつかみ、「子どもと親のコミュニケーション」について考えてみませんか？

親学①

演題 「心の通い合う親子関係を築くために」

日時 12月9日（水）午後7時～8時30分

講師 藤井 宥貴子さん（親業インストラクター）

コミュニケーションは“キャッチボール”。行って返って成り立ちます。日ごろのあなたは、お子さんとどんなキャッチボールをしていますか？親としての自分を、今一度見つめ直してみましょう。

親学②

演題 「命の重さ～家族の絆を通して～」

日時 12月16日（水）午後7時～8時30分

講師 道志 真弓さん（熊本市人権教育講師）

8歳で天国へ旅立った最愛の娘と笑顔で戦った楽しい思い出をつづった著書「笑顔の戦士」の著者。命の大切さ、家族であること、生きるということをおみなさんで考えていきましょう。

親学③

演題 「脳を育む生活リズム」

～なぜ今、早寝・早起き・朝ごはん～

日時 12月21日（月）午後7時～8時30分

講師 上土井 貴子さん（熊本大学助教）

子どもの健やかな成長には、調和のとれた食事、適切な運動、十分な休養・睡眠と、それらの1日のリズムが大切です。「早寝・早起き・朝ごはん」の生活リズムを親子でつくっていきましょう。

1歳以上・先着10人まで
託児を行います！



会場 東西コミセン2階会議室

開場 午後6時30分

定員 先着100人（原則として3回受講できる方を優先します）

申込方法 電話・FAXで氏名、住所、性別、電話番号、託児希望の有無をお知らせください。

申込締切 11月30日（月）※土日、祝日を除く午前8時30分～午後5時まで

申込・問合せ 市社会教育課生涯学習係

主催 熊本県教育委員会・人吉市中央公民館・人吉市教育委員会

相談

CONSULTATION

もの忘れ相談

「最近、もの忘れが多くなつて心配...」「認知症が始めたのでは...？」など、ご本人やご家族などのもの忘れに関する心配に対して「かかわり方」や「受診の勧め」など、ご相談に応じます。相談は無料で秘密は固く守られます。

期日 12月14日(月)

時間 午後3時から

※予約が必要で、事前にお電話ください。

場所 市役所厚生室(庁舎とふるさと歴史の広場の間にあります)

対象者 市内在住の方

担当者 中村 博喜医師

予約・問合せ 市高齢者支援課介護予防係(市地域包括支援センター)

社会福祉協議会 心配事相談所

生活上の法律に関する相談に、司法書士会が協力します。秘密は厳守されますので、お気軽にご相談ください。予約制ですので、早めの予約をお願いします。なお、相談は

無料です。

期日 12月3日(木)

時間 午後1時30分～4時

場所 市総合福祉センター

問合せ 市社会福祉協議会

(☎249192)

無料法律相談

月2回実施します。秘密は厳守されます。お気軽にご相談ください。予約制(電話可)ですので、お早めにお申し込みください。

期日 12月2日(水)

時間 午前10時～午後3時

場所 市役所3階第3会議室

相談員 弁護士

申込・問合せ

市市民課くらし安心相談係

くらしの相談

行政窓口の対応、道路、年金、環境問題など行政に対する苦情や意見、要望、また、くらしに関してのお悩みのことがあります。なんでもお気軽にご相談ください。

期日 12月22日(火)

時間 午前10時～正午

場所 東西コミセン

対象者 市内在住の方

相談員 行政相談委員

問合せ

梶原志郎行政相談委員(☎243077)

松本和子行政相談委員(☎241403)



こころの健康相談

期日 12月10日(木)

時間 午後2時～3時

場所 人吉保健所

※予約が必要です。

問合せ 人吉保健所保健予防課(☎223107)

八代社会保険事務所 年金出張相談所

期日 12月17日(木)

時間 午前10時～午後3時

受付 午前9時30分～11時30分、午後1時～2時30分

場所 人吉総合病院3階会議室

※受付人数によっては受付時間を早めに終了することがありますので、ご了承ください。

問合せ

八代社会保険事務所総合相談

室(☎096556123・庶務課)

知的障がい者 巡回相談

熊本県福祉総合相談所による巡回相談が行われます。相談は無料で、秘密は守られます。お気軽にご相談ください。※予約制ですので、必ず事前にお申し込みください。障がい児(18歳未満)の方は対象ではありません。

期日 12月21日(月)

場所 球磨地域振興局2階大会議室

内容 療育手帳の再判定のみ

申込締切 12月1日(火)

申込・問合せ 市福祉課障がい者支援係

法務局なんでも相談所

相続や売買などによる不動産登記、会社の設立登記、地代や家賃の供託に関すること、家庭内のもめごと、近隣関係のトラブルなどに関する相談を、法務局の職員がお受けします。相談は無料で、秘密は厳守されます。

期日 11月28日(土)

時間 午前8時～午後0時30分

場所 熊本地方法務局人吉支局

問合せ 熊本地方法務局人

吉支局(☎23393)

ジヨブカフェ 就職相談会

若い方を対象とする就職支援相談会「ジヨブカフェ就職相談会」を開催します。なお、参加は無料ですが、事前に予約が必要です。※高校卒業予定の方は、学校に申し込んでください。

期日 11月20日(金)

時間 午前10時～午後5時

場所 カルチャーパレス

内容 個別カウンセリング、適正診断、ミニ講話

対象者 おおむね35歳未満の方

申込・問合せ ハローワーク

球磨(☎248609)

または、ジヨブカフェ・サテライト員(球磨)(☎0801640815144)



行事カレンダー

11月	
16	月 広報配布、姉妹都市締結報告会（市役所）
17	火 無料法律相談（市役所）、商工業優良従業員表彰
18	水 市長を囲んでまちづくり座談会（商工会議所）
19	木 年金出張相談所（総合病院）
20	金 ボランティア養成講座（総合福祉センター）
21	土 出水中央高校吹奏楽部演奏会（ふるさと歴史の広場） ノスタルジック人吉（人吉駅）
22	日 じゅぐりっとマーチ（ふるさと歴史の広場）
23	月 勤労感謝の日、県子ども会大会（カルチャーパレス）
24	火 暮らしの相談（東間コミセン）、計量教室・調査（市役所別館）
25	水 うお〜む・はあと出前保育（東西コミセン）
26	木 マニフェスト検証大会（カルチャーパレス）
27	金 こころの健康相談（保健所）
28	土
29	日 人権フェスティバル（カルチャーパレス） 市子連サッカー大会（梢山多目的グラウンド）
30	月
12月	
1	火 広報配布
2	水
3	木
4	金
5	土
6	日 歳末たすけあい演芸会（カルチャーパレス） クリスマスお楽しみ会（カルチャーパレス）
7	月
8	火
9	水
10	木
11	金
12	土
13	日 人吉駅伝大会（西瀬小学校）
14	月
15	火 広報配布



12月の休日在宅医

6	日	光 永 医 院	②2366
		ふ か み 耳 鼻 咽 喉 科	④1126
		増 田 ク リ ニ ッ ク	②3570
13	日	手 塚 病 院	②5271
		豊 永 耳 鼻 咽 喉 科 医 院	②2031
		や ま む ら 医 院	④0005
20	日	伊 津 野 医 院	②3066
		三 浦 整 形 外 科 医 院	②3401
		た か は し 小 児 科 内 科 医 院	④2222
23	水	球 磨 病 院	②3121
		瀬 戸 産 科 婦 人 科 医 院	③2137
		公 立 多 良 木 病 院 小 児 科	④2560
27	日	田 中 医 院	④6127
		上 原 整 形 外 科 医 院	③2537
		堤 病 院 附 属 九 日 町 診 療 所	②2251
29	火	み の る 診 療 所	④7258
		平 井 整 形 外 科 医 院	④8213
		増 田 ク リ ニ ッ ク	②3570
30	水	辻 胃 腸 科 心 療 内 科	④2777
		有 島 耳 鼻 咽 喉 科 医 院	④2200
		た か は し 小 児 科 内 科 医 院	④2222
31	木	浜 田 醫 院	②3415
		外 山 胃 腸 病 院	②3221
		や ま む ら 医 院	④0005

※変更になることがあります。当日ご確認ください。

12月の乳幼児健診

市保健センター健康政策係



健診	対 象 者	日 程
3歳	平成18年6月生	1日(火)
3か月	平成21年8月生	8日(火)
7か月	平成21年4月生	15日(火)
1歳8か月	平成20年3月生	22日(火)

受付時間 3歳児=午後1時～1時20分

そのほか=午後1時10分～1時30分

※母子健康手帳、バスタオル、3歳児は尿もお持ちください。

人の動き

平成21年10月末日現在

※()は前月比

総 数 36,164人 (+46人)

男 16,689人 (+19人)

女 19,475人 (+27人)

世帯数 15,714世帯
(+26世帯)

※外国人登録者は含みません

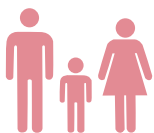

11月の納税

¥TAX

国民健康保険税（第5期）
介護保険料（第5期）
後期高齢者医療保険料（第5期）
【納期限】11月30日（月）

納税には便利で確実な口座振替をご利用ください。納税通知書・通帳・通帳印を持って市納税課（⑧番窓口）・金融機関、郵便局でどうぞ。