

17 選挙・議会・行政

17-1 選挙投票状況

資料：市選挙管理委員会事務局

(単位：人・%)

| | 定数 | 立候補者数 | 当日有権者数 | | | 投票者数 | | | 投票率(%) |
|--|----|-------|---------|---------|---------|--------|-------|--------|--------|
| | | | 総数 | 男 | 女 | 総数 | 男 | 女 | |
| 衆議院議員選挙 令和3年 10月31日 (小選挙区) (比例代表) | 1 | 2 | 26,354 | 11,973 | 14,381 | 15,767 | 7,210 | 8,557 | 59.83 |
| | | | 26,354 | 11,973 | 14,381 | 15,767 | 7,210 | 8,557 | 59.83 |
| 参議院議員選挙 令和元年 7月21日 (選挙区) (比例代表) | 1 | 3 | 27,273 | 12,362 | 14,911 | 13,586 | 6,300 | 7,286 | 49.81 |
| | | | 27,273 | 12,362 | 14,911 | 13,585 | 6,300 | 7,285 | 49.81 |
| 県知事選挙 令和2年 3月22日 | 1 | 2 | 26,882 | 12,153 | 14,729 | 12,756 | 5,778 | 6,978 | 47.45 |
| 県議会議員選挙 平成31年 4月7日 | 1 | 1 | ※27,468 | ※12,447 | ※15,021 | - | - | - | - |
| 市長選挙 平成31年 4月21日 | 1 | 2 | 26,798 | 12,091 | 14,707 | 19,466 | 8,576 | 10,890 | 72.64 |
| 市議会議員選挙 平成31年 4月21日 | 18 | 20 | 26,798 | 12,091 | 14,707 | 19,467 | 8,577 | 10,890 | 72.64 |
| 農業委員会委員選挙 平成26年 7月 6日 | 14 | 14 | ※2,325 | ※1,215 | ※1,110 | - | - | - | - |

※県議会議員選挙及び農業委員会委員選挙は、無投票。

平成27年農業委員会法改正により、農業委員会委員選挙は廃止となった。

17-2 市議会議員（氏名・所属委員会等）

資料：市議会事務局

令和4年6月1日現在

| 議席番号 | 氏名 | 所属党派 | 役名 | 住所 | 電話 |
|------|------|------|-----------------------|-------------|---------------|
| 1 | 松村太 | 無 | 総務文教委員、予算委員、議運副委員長 | 鶴田町54-9 | 22-1577 |
| 2 | 徳川禎郁 | 無 | 厚生委員、予算委員長 | 願成寺町496-5 | 23-5589 |
| 3 | 池田芳隆 | 無 | 厚生委員、予算副委員長、議運委員 | 下薩摩瀬町742-10 | 24-3561 |
| 4 | 牛塚孝浩 | 無 | 経済建設副委員長、予算委員 | 上薩摩瀬町919 | 26-3885 |
| 5 | 西洋子 | 無 | 経済建設委員、予算委員 | 上林町1034 | 090-2855-8923 |
| 6 | 宮原将志 | 無 | 総務文教委員長、予算委員 | 東間上町3424-1 | 32-9712 |
| 8 | 高瀬堅一 | 無 | 厚生委員長、予算委員 | 富ヶ尾町1-1 | 24-4678 |
| 9 | 宮崎保 | 無 | 総務文教副委員長、予算委員 | 下永野町182 | 23-3481 |
| 10 | 平田清吉 | 無 | 厚生委員、予算委員、議運委員 | 中神町字段405 | 32-7110 |
| 11 | 犬童利夫 | 無 | 総務文教委員、予算委員、議運委員、監査委員 | 鬼木町314-2 | 23-5208 |
| 12 | 井上光浩 | 無 | 厚生委員、予算委員、議運委員 | 大畑町2054-2 | 22-1350 |
| 13 | 豊永貞夫 | 公 | 経済建設委員、予算委員、議運委員 | 古仏頂町679-2 | 24-0054 |
| 14 | 福屋法晴 | 無 | 経済建設委員、予算委員、議運委員長 | 七地町322-2 | 24-8730 |
| 15 | 本村令斗 | 共 | 厚生副委員長、予算委員、議運委員 | 鬼木町1525-9 | 24-3911 |
| 16 | 田中哲 | 無 | 経済建設委員長、予算委員 | 下戸越町1078 | 23-3433 |
| 17 | 大塚則男 | 無 | 副議長、経済建設委員、予算委員 | 合ノ原町334-1 | 090-4778-4696 |
| 18 | 西信八郎 | 無 | 議長、総務文教委員、予算委員 | 上田代町965 | 23-0611 |

17-3 市議会議員（歴代市議会議長・副議長）

資料：市議会事務局

令和4年6月1日現在

| 議 長 | | | | 副 議 長 | | | |
|----------|------------|------------|--|---------|------------|------------|--|
| 氏名 | 就任年月日 | 退任年月日 | | 氏名 | 就任年月日 | 退任年月日 | |
| 初代 瀨田長一郎 | 昭17. 3. 31 | 昭18. 5. 27 | | 初代 西田常喜 | 昭17. 3. 31 | 昭18. 6. 18 | |
| 2 小出政喜 | 18. 6. 18 | 22. 4. 17 | | 2 西田常喜 | 18. 6. 18 | 22. 4. 30 | |
| 3 山口佐六 | 22. 5. 25 | 25. 1. 25 | | 3 上井勇次郎 | 22. 5. 30 | 25. 1. 31 | |
| 4 富田清作 | 25. 1. 31 | 26. 4. 30 | | 4 多田勝保 | 25. 1. 31 | 26. 4. 30 | |
| 5 末永武平次 | 26. 5. 10 | 28. 5. 25 | | 5 内藤紫楼 | 26. 5. 10 | 28. 5. 25 | |
| 6 林静夫 | 28. 5. 25 | 30. 4. 15 | | 6 斉藤嘉七 | 28. 5. 25 | 30. 4. 30 | |
| 7 川野主一 | 30. 5. 20 | 34. 4. 30 | | 7 吉鶴重吉 | 30. 5. 20 | 34. 4. 8 | |
| 8 泉万次郎 | 34. 5. 27 | 38. 4. 30 | | 8 吉永倉治 | 34. 5. 27 | 38. 4. 30 | |
| 9 川野主一 | 38. 5. 22 | 40. 6. 15 | | 9 宮崎政吉 | 38. 5. 22 | 40. 6. 15 | |
| 10 川野主一 | 40. 6. 15 | 42. 4. 30 | | 10 西金次郎 | 40. 6. 15 | 42. 4. 30 | |
| 11 川野主一 | 42. 5. 25 | 46. 4. 30 | | 11 西金次郎 | 42. 5. 25 | 46. 4. 30 | |
| 12 西金次郎 | 46. 5. 17 | 48. 6. 11 | | 12 住吉篤次 | 46. 5. 17 | 50. 4. 30 | |
| 13 原利行 | 48. 6. 11 | 50. 4. 30 | | 13 寿福政喜 | 50. 5. 16 | 54. 4. 30 | |
| 14 住吉篤次 | 50. 5. 16 | 52. 6. 16 | | 14 田口善胤 | 54. 5. 14 | 56. 6. 8 | |
| 15 西原晴男 | 52. 6. 16 | 54. 4. 30 | | 15 泉東男 | 56. 6. 8 | 58. 4. 30 | |
| 16 寿福政喜 | 54. 5. 14 | 58. 4. 30 | | 16 前田貞治 | 58. 5. 17 | 61. 7. 25 | |
| 17 宮原真 | 58. 5. 17 | 62. 4. 30 | | 17 大石巖 | 61. 9. 8 | 62. 4. 30 | |
| 18 田口善胤 | 62. 5. 19 | 平 3. 4. 30 | | 18 川野惟精 | 62. 5. 19 | 平 3. 4. 30 | |
| 19 土屋歳明 | 平 3. 5. 15 | 7. 2. 9 | | 19 山口喜一 | 平 3. 5. 15 | 7. 4. 30 | |
| 20 熊永義之 | 7. 2. 9 | 7. 4. 30 | | 20 那須明 | 7. 5. 17 | 11. 4. 30 | |
| 21 竹田勝 | 7. 5. 17 | 11. 4. 30 | | 21 前田保 | 11. 5. 18 | 13. 4. 16 | |
| 22 犬童政頼 | 11. 5. 18 | 13. 11. 9 | | 22 大竹巖 | 13. 6. 5 | 15. 4. 30 | |
| 23 杉本春夫 | 13. 11. 9 | 15. 4. 30 | | 23 岩井実 | 15. 5. 16 | 19. 4. 30 | |
| 24 別府靖彦 | 15. 5. 16 | 19. 4. 15 | | 24 簗毛正勝 | 19. 5. 15 | 22. 12. 21 | |
| 25 大王英二 | 19. 5. 15 | 22. 12. 21 | | 25 山下幸一 | 22. 12. 21 | 23. 4. 30 | |
| 26 簗毛正勝 | 22. 12. 21 | 23. 4. 30 | | 26 森口勝之 | 23. 5. 17 | 27. 4. 30 | |
| 27 永山芳宏 | 23. 5. 17 | 27. 4. 30 | | 27 仲村勝治 | 27. 5. 19 | 31. 4. 30 | |
| 28 田中哲 | 27. 5. 19 | 31. 4. 30 | | 28 大塚則男 | 令 1. 5. 21 | | |
| 29 西信八郎 | 令 1. 5. 21 | | | | | | |

17-4 市三役（歴代市長・副市長（助役）・収入役）

資料：市総務課

令和4年4月1日現在

| | 市 | | | | 副市長（助役） | 市長 | | | | |
|---------|----|-------|-----------|-------------|---------|------|------------|------------|------------|------------|
| | 代 | 氏名 | 就任年月日 | 退任年月日 | | 代 | 氏名 | 就任年月日 | 退任年月日 | |
| 市 | 初代 | 高島愛之 | 昭17. 5. 1 | 昭18. 5. 24 | 副市長（助役） | 10 | 鳥飼雄吉 | 47. 7. 1 | 50. 3. 26 | |
| | 2 | 渕田長一郎 | 18. 5. 31 | 21. 2. 25 | | 11 | 赤池元則 | 50. 7. 1 | 54. 6. 30 | |
| | 3 | 山本平作 | 21. 5. 20 | 21. 11. 21 | | 12 | 赤池元則 | 54. 7. 1 | 58. 6. 30 | |
| | 4 | 小出政喜 | 22. 4. 18 | 26. 4. 17 | | 13 | 赤池元則 | 58. 11. 5 | 62. 5. 20 | |
| | 5 | 黒木儀寿圭 | 26. 4. 23 | 30. 4. 30 | | 14 | 守永昭 | 63. 4. 1 | 平4. 3. 31 | |
| | 6 | 渕田長一郎 | 30. 5. 1 | 34. 4. 30 | | 15 | 熊迫隆 | 平4. 4. 1 | 8. 3. 31 | |
| | 7 | 渕田長一郎 | 34. 5. 1 | 38. 4. 30 | | 16 | 熊迫隆 | 8. 4. 1 | 12. 3. 31 | |
| | 8 | 渕田長一郎 | 38. 5. 1 | 42. 4. 30 | | 17 | 渕上憲男 | 12. 7. 1 | 16. 6. 30 | |
| | 9 | 永田正義 | 42. 5. 1 | 46. 4. 30 | | 18 | 渕上憲男 | 16. 7. 1 | 19. 5. 31 | |
| | 10 | 永田正義 | 46. 5. 1 | 50. 4. 30 | | 19 | 林健善 | 20. 4. 1 | 23. 6. 30 | |
| | 11 | 永田正義 | 50. 5. 1 | 54. 4. 30 | | 20 | 高橋隆 | 23. 7. 1 | 25. 6. 30 | |
| | 12 | 永田正義 | 54. 5. 1 | 58. 4. 30 | | 21 | 坂崎博憲 | 25. 7. 1 | 27. 4. 30 | |
| | 13 | 永田正義 | 58. 5. 1 | 62. 4. 30 | | 22 | 松田知良 | 27. 10. 8 | 令1. 10. 7 | |
| | 14 | 福永浩介 | 62. 5. 1 | 平3. 4. 30 | | 23 | 迫田浩二 | 令2. 4. 1 | | |
| | 15 | 福永浩介 | 平3. 5. 1 | 7. 4. 30 | | | | | | |
| | 16 | 福永浩介 | 7. 5. 1 | 11. 4. 30 | | 収入役 | 初代 | 芝田政治 | 昭18. 3. 31 | 昭21. 5. 30 |
| | 17 | 福永浩介 | 11. 5. 1 | 15. 4. 30 | | | 2 | 芝田政治 | 21. 6. 4 | 25. 6. 30 |
| | 18 | 福永浩介 | 15. 5. 1 | 19. 4. 30 | | | 3 | 赤坂俊雄 | 25. 11. 10 | 29. 11. 9 |
| | 19 | 田中信孝 | 19. 5. 1 | 23. 4. 30 | | | 4 | 赤坂俊雄 | 29. 11. 10 | 33. 11. 9 |
| | 20 | 田中信孝 | 23. 5. 1 | 27. 4. 30 | | | 5 | 赤坂俊雄 | 33. 11. 10 | 37. 11. 9 |
| | 21 | 松岡隼人 | 27. 5. 1 | 31. 4. 30 | | | 6 | 赤坂俊雄 | 37. 11. 10 | 41. 11. 9 |
| | 22 | 松岡隼人 | 令1. 5. 1 | | | | 7 | 赤坂俊雄 | 41. 11. 10 | 45. 11. 9 |
| | | | | 8 | 赤坂俊雄 | | 45. 11. 10 | 49. 11. 9 | | |
| | | | | 9 | 有本文紀 | | 50. 1. 1 | 53. 12. 1 | | |
| | | | | 10 | 有本文紀 | | 54. 1. 1 | 57. 12. 31 | | |
| 副市長（助役） | 初代 | 上井伝吉 | 昭18. 3. 1 | 昭20. 11. 19 | 11 | 有本文紀 | 58. 1. 1 | 61. 2. 12 | | |
| | 2 | 赤池貞蔵 | 18. 3. 1 | 21. 5. 30 | 12 | 守永昭 | 61. 4. 1 | 63. 3. 1 | | |
| | 3 | 川野主一 | 21. 6. 6 | 21. 11. 30 | 13 | 那須立身 | 63. 10. 1 | 平4. 9. 30 | | |
| | 4 | 豊永芳太郎 | 22. 6. 10 | 26. 6. 9 | 14 | 那須立身 | 平4. 10. 1 | 8. 9. 9 | | |
| | 5 | 豊永芳太郎 | 26. 8. 27 | 30. 4. 30 | 15 | 中村學 | 9. 4. 1 | 13. 3. 31 | | |
| | 6 | 内藤紫楼 | 30. 8. 30 | 34. 8. 29 | 16 | 中村學 | 13. 4. 1 | 17. 3. 31 | | |
| | 7 | 内藤紫楼 | 34. 8. 30 | 38. 8. 29 | 17 | 大松克己 | 17. 4. 1 | 21. 3. 31 | | |
| | 8 | 内藤紫楼 | 38. 8. 30 | 42. 8. 29 | | | | | | |
| | 9 | 鳥飼雄吉 | 43. 7. 1 | 47. 6. 30 | | | | | | |

地方自治法の一部改正に伴い、平成19年4月1日から助役は副市長。

地方自治法の一部改正に伴い、収入役は平成20年度末で廃止。

17-5 市議会の各種委員会・協議会（開催日数・議会運営状況）

資料：市議会事務局

| | 平成31年 | | | 令和2年 | | | 令和3年 | | | その他 | 平成31年 | | | 令和2年 | | | 令和3年 | | |
|----------|-------|----|----|------|-----|-----|--------|-----|-----|-----|-------|----|----|------|----|----|------|----|----|
| | 件数 | 件数 | 件数 | 件数 | 件数 | 件数 | 件数 | 件数 | 件数 | | 件数 | 件数 | 件数 | 件数 | 件数 | 件数 | 件数 | 件数 | 件数 |
| 各種委員会 | 63 | 66 | 81 | 93 | 96 | 95 | 議案議決内容 | 111 | 154 | 104 | 1 | - | - | | | | | | |
| 総務文教 | 8 | 5 | 7 | 91 | 92 | 93 | 原案可決 | 93 | 115 | 88 | | | | | | | | | |
| 厚生 | 9 | 10 | 10 | 2 | 4 | 2 | 修正可決 | - | 2 | - | | | | | | | | | |
| 経済建設 | 6 | 6 | 8 | 23 | 23 | 23 | 認定・その他 | 17 | 37 | 16 | | | | | | | | | |
| 議会運営 | 17 | 21 | 24 | 21 | 19 | 21 | 否決 | 1 | - | - | | | | | | | | | |
| 予算 | 9 | 8 | 9 | 2 | 4 | 2 | 請願 | 1 | 1 | - | | | | | | | | | |
| 決算 | 5 | 5 | 5 | 112 | 154 | 104 | 採択 | 1 | 1 | - | | | | | | | | | |
| 市庁舎建設 | 1 | - | - | 111 | 146 | 100 | 不採択 | - | - | - | | | | | | | | | |
| 治水・防災 | 1 | 3 | 6 | 36 | 60 | 45 | 継続 | - | - | - | | | | | | | | | |
| 新市庁舎建設 | 7 | 8 | 5 | 3 | 7 | 3 | 陳情 | 3 | 7 | 5 | | | | | | | | | |
| 復興のまちづくり | - | - | 7 | 56 | 48 | 43 | 採択 | - | 2 | - | | | | | | | | | |
| | | | | 16 | 31 | 9 | 趣旨採択 | - | 2 | - | | | | | | | | | |
| 全員協議会 | 22 | 31 | 25 | 1 | 8 | 4 | 不採択 | 1 | 1 | - | | | | | | | | | |
| | | | | - | 3 | 1 | 継続 | 2 | 1 | 2 | | | | | | | | | |
| 議会召集 | 6 | 8 | 6 | - | - | - | 撤回取下げ | - | 1 | 1 | | | | | | | | | |
| 定例会 | 4 | 4 | 4 | - | 5 | 3 | 審議未了 | - | - | - | | | | | | | | | |
| 臨時会 | 2 | 4 | 2 | - | - | - | | | | | | | | | | | | | |

※平成31年において議案提出件数と議案議決内容件数が1件異なるのは、議案提出後に撤回があったもの。

17-6 市行政機構（令和4年4月1日現在）

資料：市総務課

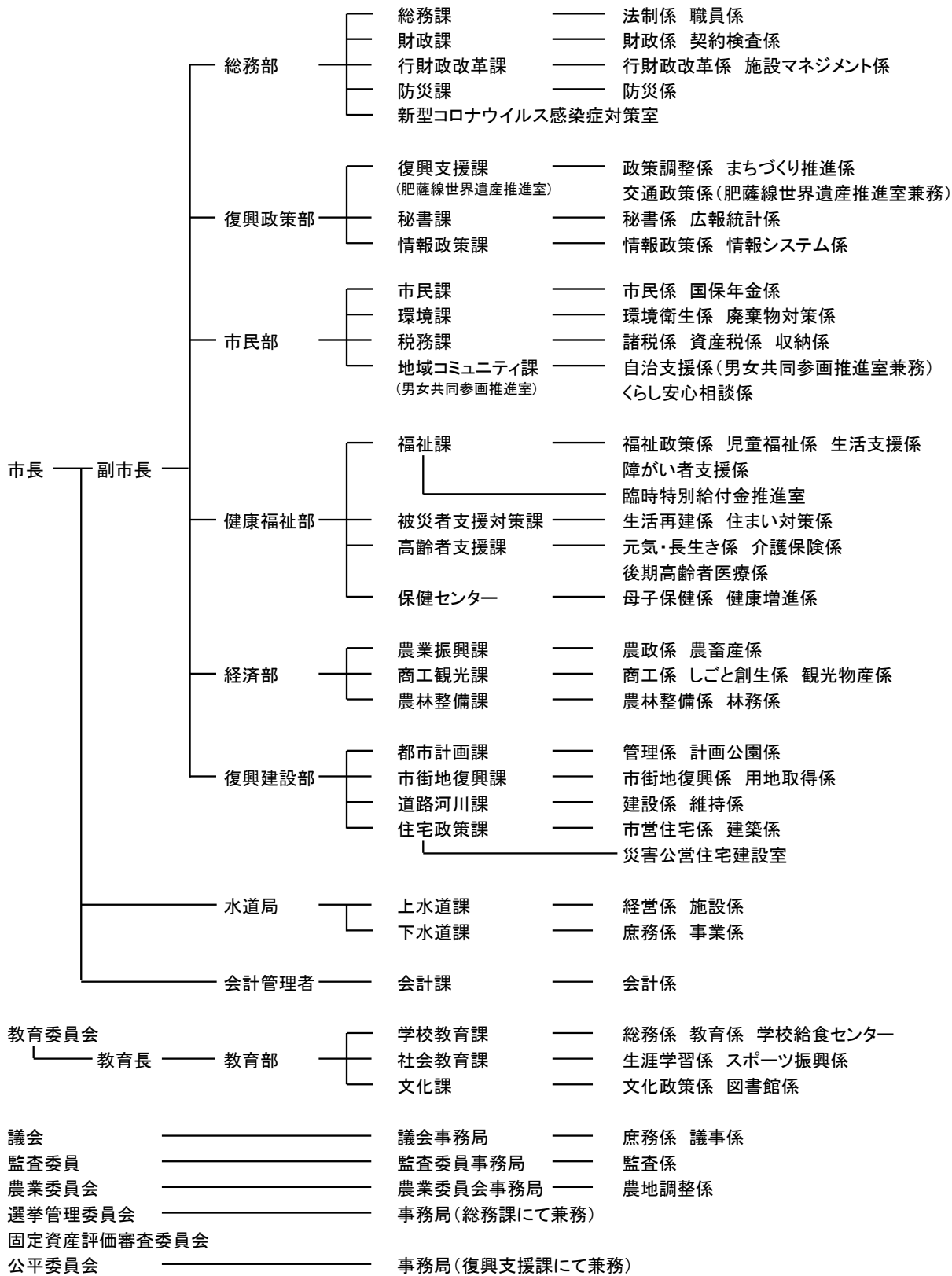

17-7 市職員数（男女別・年齢別）

資料：市総務課

(単位：人)

| | 令和2年度 | | | 令和3年度 | | | 令和4年度 | | |
|---------|-------|-----|-----|-------|-----|-----|-------|-----|-----|
| | 計 | 男 | 女 | 計 | 男 | 女 | 計 | 男 | 女 |
| 計 | 327 | 195 | 132 | 334 | 196 | 138 | 337 | 196 | 141 |
| 18～21 歳 | 7 | 4 | 3 | 10 | 7 | 3 | 9 | 7 | 2 |
| 22～25 | 10 | 4 | 6 | 11 | 5 | 6 | 19 | 9 | 10 |
| 26～29 | 16 | 6 | 10 | 15 | 6 | 9 | 17 | 8 | 9 |
| 30～33 | 35 | 15 | 20 | 27 | 12 | 15 | 18 | 9 | 9 |
| 34～37 | 36 | 21 | 15 | 41 | 22 | 19 | 43 | 20 | 23 |
| 38～41 | 45 | 23 | 22 | 45 | 23 | 22 | 45 | 26 | 19 |
| 42～45 | 46 | 25 | 21 | 45 | 22 | 23 | 43 | 19 | 24 |
| 46～49 | 39 | 27 | 12 | 40 | 29 | 11 | 40 | 26 | 14 |
| 50～53 | 27 | 21 | 6 | 31 | 20 | 11 | 36 | 25 | 11 |
| 54～57 | 43 | 32 | 11 | 42 | 33 | 9 | 42 | 28 | 14 |
| 58～ | 23 | 17 | 6 | 27 | 17 | 10 | 25 | 19 | 6 |

各年度4月1日現在。広域行政組合等派遣職員を含まない。指導主事を含む。

17-8 市職員数（男女別・職制別）

資料：市総務課

(単位：人)

| | 令和2年度 | | | 令和3年度 | | | 令和4年度 | | |
|--------|-------|-----|-----|-------|-----|-----|-------|-----|-----|
| | 計 | 男 | 女 | 計 | 男 | 女 | 計 | 男 | 女 |
| 計 | 327 | 195 | 132 | 334 | 196 | 138 | 337 | 196 | 141 |
| 部長 級 | 8 | 7 | 1 | 8 | 7 | 1 | 8 | 6 | 2 |
| 部次長 級 | 10 | 10 | - | 10 | 9 | 1 | 10 | 9 | 1 |
| 課長 級 | 25 | 21 | 4 | 28 | 24 | 4 | 24 | 21 | 3 |
| 課長補佐 級 | 72 | 58 | 14 | 79 | 63 | 16 | 72 | 58 | 14 |
| 係長 級 | - | - | - | - | - | - | - | - | - |
| 主任 級 | 162 | 81 | 81 | 150 | 72 | 78 | 143 | 68 | 75 |
| 一般吏員 | 50 | 18 | 32 | 59 | 21 | 38 | 80 | 34 | 46 |

各年度4月1日現在。広域行政組合等派遣職員を含まない。指導主事を含む。

17-9 市職員数（部課別）（令和4年度）

資料：市総務課

(単位：人)

| 部 課 名 | 人数 | 部 課 名 | 人数 |
|--------------------------------|------------|------------------------|-----------|
| 合 計 | 337 | | |
| 総 務 部 計 | 33 | 復 興 建 設 部 計 | 48 |
| 総 務 課 | 13 | 都 市 計 画 課 | 11 |
| 財 政 課 | 9 | 市 街 地 復 興 課 | 12 |
| 行 財 政 改 革 課 | 6 | 道 路 河 川 課 | 11 |
| 防 災 課 | 5 | 住 宅 政 策 課 | 14 |
| <small>新型コロナウイルス感染症対策室</small> | | 水 道 局 計 | 19 |
| 企 画 政 策 部 計 | 31 | 上 水 道 課 | 10 |
| 復 興 支 援 課 | 16 | 下 水 道 課 | 9 |
| 秘 書 課 | 8 | 会 計 課 | 5 |
| 情 報 政 策 課 | 7 | 教 育 部 計 | 30 |
| 市 民 部 計 | 59 | 学 校 教 育 課 | 14 |
| 市 民 課 | 19 | 社 会 教 育 課 | 6 |
| 環 境 課 | 7 | 文 化 課 | 10 |
| 税 務 課 | 25 | 議 会 事 務 局 | 5 |
| 地 域 コ ミ ュ ニ テ ィ 課 | 8 | 監 査 委 員 会 事 務 局 | 2 |
| 健 康 福 祉 部 計 | 68 | 農 業 委 員 会 事 務 局 | 2 |
| 福 祉 課 | 26 | 選 挙 管 理 委 員 会 | |
| 被 災 者 支 援 対 策 課 | 7 | (総 務 課 に て 兼 務) | |
| 高 齢 者 支 援 課 | 17 | 公 平 委 員 会 | |
| 保 健 セ ン タ ー | 18 | (復 興 支 援 課 に て 兼 務) | |
| 経 済 部 計 | 35 | | |
| 農 業 振 興 課 | 11 | | |
| 商 工 観 光 課 | 13 | | |
| 農 林 整 備 課 | 11 | | |

4月1日現在。部長、次長、部付職員は、各部筆頭課を含む。特別職、広域行政組合等派遣職員は含まない。指導主事を含む。