

吉 人 報 広

HITROYOSHI City Public Relations

2017
8

No.1089

主な内容・平成 29 年度の敬老行事 (P 3)

お知らせ

子育てサポート企業認定基準
とマークが改正されました

厚生労働省では、従業員の
仕事と子育ての両立を支援す
る企業に対して、子育てサ
ポート企業の証「くるみん」
「プラチナくるみん」を認定
しています。ことし4月に、
認定基準と認定マークが改正
されました。

くるみん・プラチナくるみん
認定基準の主な改正ポイント
労働時間の基準を追加

●フルタイム労働者の法定時
間外・法定休日労働時間の
平均が各月45時間未満
●月平均の法定時間外労働60
時間以上の労働者ゼロ

男性育休取得率が
より高い目標へ改正
●「1人以上」から「7割以
上」に改正

育休以外の男性の育児も評価
●「企業が講ずる育児を目的
とした休暇制度の取得率15
割以上かつ育児休業取得者
1人以上」に改正

関係法令に違反する
重大な事実の範囲を拡大

●「労働基準関係法令の同一
条項に複数回違反」などを
追加し、対象企業の法令違
反をより厳しく確認

企業のイメージアップや優
秀な人材確保・定着のために、
子育てサポート企業を目指し
ましょう！

※基準や申請方法など詳しく
はお問い合わせください。

問合せ 熊本労働局雇用環
境・均等室 (☎096・35
2・3865)



▲「プラチナくるみん」
認定マーク

うおくむはあと 9月の案内

さざなみ☆うおくむはあと
は、子育て中の親子が気軽に
集って交流する場です。

時間 午前10時～

場所 さざなみ保育園

6日(水) 年齢別活動(0歳児)

13日(水) 年齢別活動(1・2
歳児)

20日(水) ふれあいサロン

27日(水) 子育て講座「郷土料
理」、講師：人吉ヘルスメイト、

場所・西瀬コミセン

※サークル活動 自由利用、
保育相談は随時受け付けてい
ます。

開所時間 平日午前9時～午
後5時

利用料 無料(材料代などを
除く)

申込・問合せ さざなみ☆
うおくむはあと (☎22・71
77)、さざなみ保育園 (☎
22・5519)

水道料金改定の準備を 進めています

市水道事業の安定経営の維
持と市水道料金の不公平感の
解消という課題を踏まえ、松
岡市長が人吉市水道事業運営
審議会に水道料金に関する意
見を求めました。回審議会で
慎重・真摯な審議を重ね、次
の意見(答申)を受けました。

主な答申内容

使用水量8立方メートル未満の使
用者は現行料金以下となるよ
うに配慮し、8立方メートルを超え
る使用者にはおおむね10割引
き上げとする。

今後、答申内容を尊重しな
がら内容を精査し、市水道条
例の改正準備を進めます。
問合せ 市上水道課経理係

人吉市役所 ☎22-2111(代表)

住所 〒868-8601 人吉市下城本町1578番地1
開庁時間 午前8時30分～午後5時15分(木曜は～午後7時)
開庁日 月～金曜(祝日を除く)
ホームページ <http://www.city.hitoyoshi.lg.jp/>

カルチャーパレス ☎24-3311 水道局 ☎22-5497
スポーツパレス ☎22-1688 石野公園 ☎22-6700
保健センター ☎24-8420 人吉城歴史館 ☎22-2324
図書館 ☎24-3518 鉄道ミュージアム ☎48-4200

人の動き

人吉市の住民基本台帳人口 平成 29 年 7 月末日現在

※()は前月比

総数 33,235人(-13人)
男 15,318人(-1人)
女 17,917人(-12人)
世帯数 15,700世帯
(-6世帯)

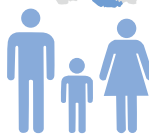

**人吉市教育委員会
定例会が傍聴できます**

定例会を次のとおり開催します。希望される場合は傍聴できます。

期日 8月25日(金)
時間 午前9時30分～
場所 人吉城歴史館研修室
問合せ 市教育総務課総務係

**熊本市町村職員共済組合
職員採用試験**
採用予定数 1人程度
受験資格 平成5年4月2日(平成8年4月1日)に生まれた方で、4年制大学卒業程度の学力がある方

申込方法 県市町村職員共済組合総務課にある申込用紙に必要事項を記入し、申込先にお持ちになるか郵送してください。申込書は郵送請求することもできます。

受付期間 8月28日(月)～9月15日(金)
一次試験日 10月22日(日)
※詳しくはお問い合わせください。
申込・問合せ 熊本市町村職員共済組合総務課(☎096・365・1900 内線311・312 〒862

・0911 熊本市東区健軍1丁目5番3号)

屋外広告物を設置するときはルールを守りましょう

9月1日～10日は屋外広告物適正化旬間です。店などの所在のお知らせや宣伝のため、立看板や貼り紙、のぼり、広告塔、屋上広告、壁面広告などの屋外広告物を設置する場合は事前に許可が必要です。地域ごとに、広告物の種類や表示面積、設置禁止物件などの基準があります。申請の場合は条件を確認し、適正な設置への協力をお願いします。

問合せ 球磨地域振興局維持管理調整課(☎24・4119)



就業構造基本調査にご協力ください

総務省統計局(熊本県・人吉市)では、10月1日現在で就業構造基本調査を実施します。この調査は、日本の就業・

不就業の実態を明らかにすることを目的として、統計法に基づき実施する国の重要な統計調査です。

パソコンやスマートフォンを使って簡単に回答することが可能です。9月上旬から調査員が調査をお願いする世帯に伺いますので、調査の趣旨をご理解いただきご回答をお願いいたします。



募集

**熊本県男女共同参画推進
事業者表彰者を募集します**

県では、男女が共に働きやすい職場づくりに積極的に取り組んでいる事業者(企業や団体)を表彰します。表彰されると県のホームページや広報紙に事業者名や取り組み内容などが掲載されたり、商工中金熊本支店から融資を受けられる場合に優遇措置が受けられ

育休代替任期付職員採用試験

人吉市では、育児休業を取得する市職員の代替えの任期付職員の採用試験を実施します。

採用人数 一般事務：1人程度
受験資格 平成11年4月1日以前に生まれた方
申込方法 市総務課(市役所カルチャーパレス 仮本庁舎2階)にある申込書に必要事項を記入し、直接お持ちになるか郵送してください。申込書は市ホームページからダウンロードすることもできます。

申込期間 9月4日(月)～15日(金)
試験日 9月23日(土)
問合せ 市総務課職員係(☎22-2111 内線2111)
ホームページ http://www.city.hitoyoshi.lg.jp/

協働推進課(☎096・333・2287 〒862・8570 ※住所記載不要)
県ホームページ https://www.pref.kumamoto.jp/

**障害者週間にちなんだ
作文とポスター募集**

県では、12月3日(日)～9日(土)の障害者週間に合わせて障がいがある人への理解を広げるために、作文とポスターを募集します。応募者全員に参加賞があります。
作文テーマ 出会い、ふれあ

**「いつまでも元気でいてね」の気持ちをカタチに。
平成29年度の敬老行事**

9月18日(月)は、「敬老の日」(多年にわたり社会に尽くしてきた高齢者を敬愛し、長寿を祝う日)です。市では、ことしも敬老の日の前後に、さまざまな敬老行事を行います。人吉市は、これからも高齢者の方を大切にするまちづくり、高齢者の方が笑顔で暮らせるまちづくりを進めていきます。

敬老祝金贈呈の対象者のお知らせを郵送します
対象者 本年度で満88歳(米寿)になる方(昭和4年4月2日から昭和5年4月1日までに生まれた方)のうち、平成28年9月2日から平成29年9月1日まで引き続き人吉市に住んでいる方

| 日時 | 行事内容 | 場所 |
|------------------------------|---|-------------------------------|
| 9月4日(月) 午前10時～正午 | 視覚障害者福祉協会の協力で、老人ホーム入所者にあんま・マッサージを無料奉仕します。 | 聖心老人ホーム 延寿荘 |
| 9月7日(木) 午前10時～正午 | 市長から95歳の方と101歳以上の方に祝品を贈ります。 | 龍生園 聖心老人ホーム 延寿荘 アゼリア |
| 9月14日(木) 午前8時45分～ | 熊本日日新聞社から金婚夫婦の代表の方に表彰状が贈られます。 | 市役所カルチャーパレス 仮本庁舎 |
| 9月15日(金) 午前8時30分～午後5時 | 本年度88歳(米寿)になる方に敬老祝金(2万円)を贈ります。※対象者には後日文書を郵送します。 | 市役所西間別館横会議室 |
| 9月19日(火)・20日(水) 午前9時～午後5時 | 市内に住む60歳以上の方に老人福祉センターを無料開放します。 | 老人福祉センター |
| 9月28日(木) 午前10時～正午 | 結婚50周年を迎える金婚夫婦の表彰式を行います。 | ホテルサン人吉 |

催し

夏休み体験教室開催!

いつでも誰でも参加できる総合型地域スポーツクラブ「カルヴァーリョ・ラッソ人吉」の体験教室を開催します。



あい、心の輪—障がいのある人とない人との心のふれあい体験を広げよう—
ポスターテーマ 障がいの有無に関わらず誰もが能力を発揮して安全に安心して生活できる社会の実現
応募資格 作文：小学生以上、ポスター：小・中学生
申込期限 9月8日(金)
※詳しくはお問い合わせいただくか県ホームページをご覧ください。
問合せ 県障がい者支援課(☎096・333・2235)
ホームページ https://www.pref.kumamoto.jp/

家族や友達を誘って一緒に楽しく体験してみませんか?
体験種目 ハンドボール、ビーチボールバレー、レクリエーション、トランポリン、ジュニアソフトテニス、はじめてのいけばな、やさしいいけばな
期日 8月24日(木)
時間 午後6時30分～8時30分(受け付けは午後6時～)
場所 スポーツパレス
参加料 1人100円
申込方法 市社会教育課(市役所カルチャーパレス 仮本庁舎1階)にある申込書に記入し、直接お持ちになるか電子メール、ファクスで申し込んでください。申込書は市ホームページからダウンロードすることもできます。
申込期限 8月18日(金)
申込・問合せ カルヴァーリョ・ラッソ人吉事務局(市社会教育課内) ☎22・7019
電子メール syakaikyoutiku@hitoyoshi.kumamoto.jp



一人で悩まず、まず相談！ 各種相談ガイド

| | |
|---|---|
| <p>無料法律相談(予約制)</p> <p>予約時に、氏名・住所・電話番号・相談内容を確認します。場合によっては相談を受けられないことがあります。</p> <p>日時：9月5日(火) 午前10時～午後3時 9月19日(火) 午前10時～午後3時</p> <p>場所：予約時に案内します</p> <p>問合せ：市消費生活センター (☎22-2111 内線1215・1216)</p> | <p>暮らしのなんでも相談(行政相談)</p> <p>行政窓口の対応など行政に対する苦情や意見、要望、暮らしに関する悩みなどの相談に応じます。</p> <p>日時：9月26日(火) 午前10時～正午</p> <p>場所：大畑コミセン</p> <p>問合せ：市消費生活センター (☎22-2111 内線1215・1216)</p> |
| <p>もの忘れ相談(予約制)</p> <p>「もの忘れ」や「認知症」に関する相談に応じます。</p> <p>日時：9月11日(月) 午後3時30分～</p> <p>場所：市役所西間別館</p> <p>問合せ：市高齢者支援課元気・長生き係 (☎22-2111 内線1236)</p> | <p>介護者家族会</p> <p>介護する人同士で、日頃の悩みや不安などを語り合います。</p> <p>日時：9月6日(水) 午後1時～3時</p> <p>場所：市保健センター</p> <p>問合せ：市高齢者支援課元気・長生き係 (☎22-2111 内線1234)</p> |
| <p>暮らし安心法律相談(予約制)</p> <p>生活上の法律に関する相談に、司法書士会が協力します。</p> <p>日時：9月7日(木) 午後1時30分～4時</p> <p>場所：市総合福祉センター</p> <p>問合せ：市社会福祉協議会(☎24-9192)</p> | <p>こころの健康相談(予約制)</p> <p>こころの健康についてご相談ください。</p> <p>日時・場所：9月14日(木) 午後2時～3時、人吉保健所 9月22日(金) 午後2時～3時、多良木町多目的研修センター</p> <p>問合せ：人吉保健所保健予防課(☎22-3107)</p> |
| <p>心配ごと・無料法律相談(予約優先)</p> <p>借金問題、相続、土地家屋などの日常生活に関わる心配ごとの相談に応じます。</p> <p>日時：9月14日(木) 午後1時～4時</p> <p>場所：相良村ふれあいセンター(相良村役場横)</p> <p>問合せ：相良村総務課(☎35-0211)</p> | <p>9月の八代年金事務所年金出張相談(予約制)</p> <p>年金に関する相談に応じます。八代年金事務所でも年金相談を受け付けています(予約制)。お問い合わせください。</p> <p>日時：毎週月曜(18日を除く) 午前9時～午後5時</p> <p>場所：東西コミセン</p> <p>予約先：八代年金事務所(☎0965-35-6123)</p> <p>問合せ：市保険年金課国保年金係 (☎22-2111 内線1221)</p> |

※ 相談は無料で秘密は厳守されます。何でもご相談ください。
■ 暮らしのお困りごとについて解決のお手伝いをします。 問合せ 市消費生活センター (☎22-2111 内線1215・1216)

9月の乳幼児健診 市保健センター母子保健係

| 健診 | 対象者 | 日程 |
|-------|-----------|--------|
| 3歳6カ月 | 平成26年3月生 | 5日(火) |
| 7カ月 | 平成29年1月生 | 12日(火) |
| 1歳8カ月 | 平成27年12月生 | 19日(火) |

受付時間
3歳6カ月＝午後0時30分～1時
7カ月＝午後1時～1時15分
1歳8カ月＝午後0時45分～1時10分

※母子健康手帳、バスタオル、3歳6カ月児は尿もお持ちください。

8月の納税
納期限 8月31日(木)

市・県民税(第2期)
国民健康保険税(第2期)
介護保険料(第2期)
後期高齢者医療保険料(第2期)

【納付方法】
市指定金融機関、市収納代理金融機関、コンビニエンスストア(バーコード印字のみ使用可)で納付してください。
納税には便利で確実な口座振替をご利用ください。納税通知書・通帳・通帳印を持って金融機関、郵便局でどうぞ。

おこば保育園 家庭教育学級

内容 講演会「おこば子育てトーク」(子育てQ&A)講師 西九州大学短期大学部 幼児保育学科・金丸智美さん

期日 9月9日(土)

時間 午後7時～8時

場所 おこば保育園

申込・問合せ おこば保育園 事務所(☎23-0504)、市社会教育課生涯学習係

講座

2級土木施工管理技士 実地試験対策講座

期日 10月7日(土)・14日(土)

時間 午前9時～午後4時

場所 人吉球磨能力開発センター

定員 20人

受講料 5千円

申込期間 8月17日(木)～9月28日(木)

相談

申込・問合せ 人吉球磨能力開発センター(☎22-2475)

特設人権相談所

人吉人権擁護委員協議会と熊本地方法務局人吉支局では、特設人権相談所を開設します。家庭内や近隣とのトラブル、女性や子どもへの虐待・差別などの人権問題について、人権擁護委員が相談に応じます。相談は無料で、秘密は固く守られます。

期日 9月5日(火)

時間 午前10時～午後3時

場所 東間コミセン

相談員 人権擁護委員

問合せ 熊本地方法務局人吉支局(☎22-3393)

全国一斉「高齢者・障がい者の人権安心相談」強化週間

虐待、差別、偏見など高齢者や障がい者をめぐる人権問題について、人権擁護委員と法務局職員が電話で相談に応じます。相談は無料で、秘密は固く守られます。

ひきこもり相談会

引きこもりとは、さまざまな原因で対人交流や社会参加が長い間難しくなる状態です。引きこもりに悩んでいる本人や家族に専門スタッフが面接し相談に応じます。一人で悩まず一緒に考えませんか？

期日 10月20日(金)

時間 午前10時30分～午後4時

場所 人吉保健所

対象 県内(熊本市を除く)に住んでいて引きこもりで悩んでいる18歳以上の本人とその家族、支援者

申込方法 事前に電話で予約してください。

※予約受け付けは、月・火・木曜の午前9時～正午、午後1時～3時

期日 9月4日(月)～10日(日)

時間 午前8時30分～午後7時(土・日曜は午前10時～午後5時)

相談用電話番号 ☎0570-003-110(ゼロゼロみんなの110番)

問合せ 熊本地方法務局人権擁護課(☎096-364-2192)

労災・職業病相談会

全日本建設交運一般労働組合九州支部熊本分会では、労災・職業病の相談会を開催します。アスベスト作業やトンネル工事、建設土木現場、林業などで働いた方の振動病やじん肺、騒音性難聴などに関する相談に応じます。

期日 9月10日(日)

時間 午前10時～午後1時

場所 せきれい館(球磨郡あさぎり町深田西955-1)

※電話での相談は毎日受けています。

問合せ 全日本建設交運一般労働組合九州支部熊本分会(☎096-360-3146)

ごみ情報 市環境課廃棄物対策係

●ごみ出し家計簿(平成29年6月分)

ごみ処理にかかった経費
3,774万0,218円

| | | |
|---------------|--------------|------------|
| 燃えるごみ | 506 t 760 kg | (+ 5.09%) |
| 燃えないごみ | 37 t 850 kg | (+ 14.70%) |
| 資源ごみ | 60 t 194 kg | (- 19.85%) |
| | | ※()は前年度比 |
| 市民一世帯当たりのごみの量 | 39kg | |

祝日などのごみ収集

9/18(月)

○

クリーンプラザへの持ち込みはできません。
問合せ 市環境課廃棄物対策係(☎22-2111 内線2711)

9月の休日在宅医・当番薬局

| 日 | 医療機関名 | 電話番号 | 薬局名 | 電話番号 |
|--------|---------------|---------|-----------------|-----------|
| 3 (日) | 光永医院 | 22-2366 | エスエス堂瓦屋店 | 22-6550 |
| | ふかみ耳鼻咽喉科 | 24-1126 | 宝来調剤薬局 | 22-6884 |
| | 公立多良木病院小児科 | 42-2560 | 多良木いちご薬局 | 42-6888 |
| | | | 山口薬局 | 42-2123 |
| 10 (日) | 手塚病院 | 22-5271 | ひご薬局南泉田店 | 24-0721 |
| | 外山胃腸病院 | 22-3221 | 五日町薬局 | 23-6228 |
| | 増田クリニック小児科 | 22-3570 | | |
| 17 (日) | 伊津野医院 | 22-3066 | みずぎ薬局 | 24-6971 |
| | 三浦整形外科医院 | 22-3401 | エスエス堂きりん本町薬局 | 45-6330 |
| | やまむら医院 | 45-0005 | | |
| 18 (月) | 球磨病院 | 22-3121 | あおい調剤薬局 | 32-7677 |
| | 田中医院 | 24-6127 | 高階誠心堂薬局かわらや店 | 24-5171 |
| | 人吉医療センター小児科 | 22-2191 | さくら調剤薬局医療センター前店 | 32-9657 |
| 23 (土) | 人吉皮膚科医院 | 22-6211 | 高階誠心堂薬局西間店 | 22-7880 |
| | 人吉リハビリテーション病院 | 24-6111 | あけぼの薬局 | 22-1180 |
| | たかはし小児科内科医院 | 24-2222 | たんぼぼ薬局 | 23-6170 |
| 24 (日) | 愛甲産婦人科 | 22-4020 | まえた薬局 | 23-2987 |
| | 人吉中央温泉病院 | 24-2854 | あおい調剤薬局 | 32-7677 |
| | 増田クリニック小児科 | 22-3570 | 五日町薬局 | 23-6228 |
| 救急病院 | 外山胃腸病院 | 22-3221 | 年中無休 | 清風はなみずぎ薬局 |
| | 球磨病院 | 22-3121 | | |

※変更になることがあります。当日ご確認ください。

行事カレンダー

| 8月 | | 9月 | |
|--------|--|--------|-------------------------------|
| 15 (火) | 第63回人吉花火大会 | 1 (金) | 広報配布、ひとよし未来カフェ（瓜生田地域学習センター） |
| 16 (水) | 広報配布 | 2 (土) | 第2回日本遺産人吉球磨の民謡全国選挙権大会（CP、～3日） |
| 17 (木) | | 3 (日) | |
| 18 (金) | | 4 (月) | |
| 19 (土) | 犬童球溪顕彰音楽祭個人コンクール予選（CP） | 5 (火) | |
| 20 (日) | 犬童球溪顕彰音楽祭個人コンクール予選（CP）、熊本県女性消防操法大会（SP一帯） | 6 (水) | |
| 21 (月) | ひとよし未来カフェ（上原田町地区活性化センター） | 7 (木) | |
| 22 (火) | | 8 (金) | |
| 23 (水) | | 9 (土) | おこば保育園家庭教育学級（おこば保育園） |
| 24 (木) | カルヴァーリョ・ラッソ人吉夏休み体験教室（SP） | 10 (日) | |
| 25 (金) | | 11 (月) | |
| 26 (土) | ひとよし未来カフェ（中林町公民館） | 12 (火) | |
| 27 (日) | 子育てセミナー（善隣保育園） | 13 (水) | |
| 28 (月) | 第一・二中始業式 | 14 (木) | |
| 29 (火) | 第三中始業式 | 15 (金) | 広報配布、敬老祝金贈呈（市役所西間別館） |
| 30 (水) | | | |
| 31 (木) | 市内小学校始業式 | | |

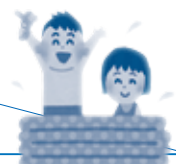

※CP：カルチャーパレス、SP：スポーツパレス